



РЕШЕНИЯ ЗА СЕЛСКОТО СТОПАНСТВО

Лагери от NTN-SNR за селскостопанска техника

NTN 

www.ntn-snr.com



With You

ИНОВАЦИЯ, ДВИЖЕЩА ПРОИЗВОДСТВОТО ВИ

Движението непрекъснато се променя. То се анализира, поставя се под контрол, ръководи се и се овладява с цел постигане на максимална полза. Това е нещо повече от проста концепция. Същността на нашия ангажимент, а именно проектиране и иновации, е да предоставим перфектните решения на проблемите и ограниченията, възникващи в процеса на работа, от днес и утре.

"Има хиляди като нас по света, които създават и разработват решения за повишаване нивото на вашата продуктивност. Сред водещите световни марки са (NTN, VCA, BOWER и SNR), които се представени на пазара в целия свят и предлагат най-подходящите решения за съвместна работа и създаване на по-екологично общество. Следвайте нашето ръководство и използвайте взаимодействие, очакване и адаптация, като основни ключове за насочване и оформяне на бъдещето на производствения, автомобилния и авиационния пазари."

5,4 милиарда Евро
през 2019

24,199 служители
през 2019

Местно обслужване на международни партньори.

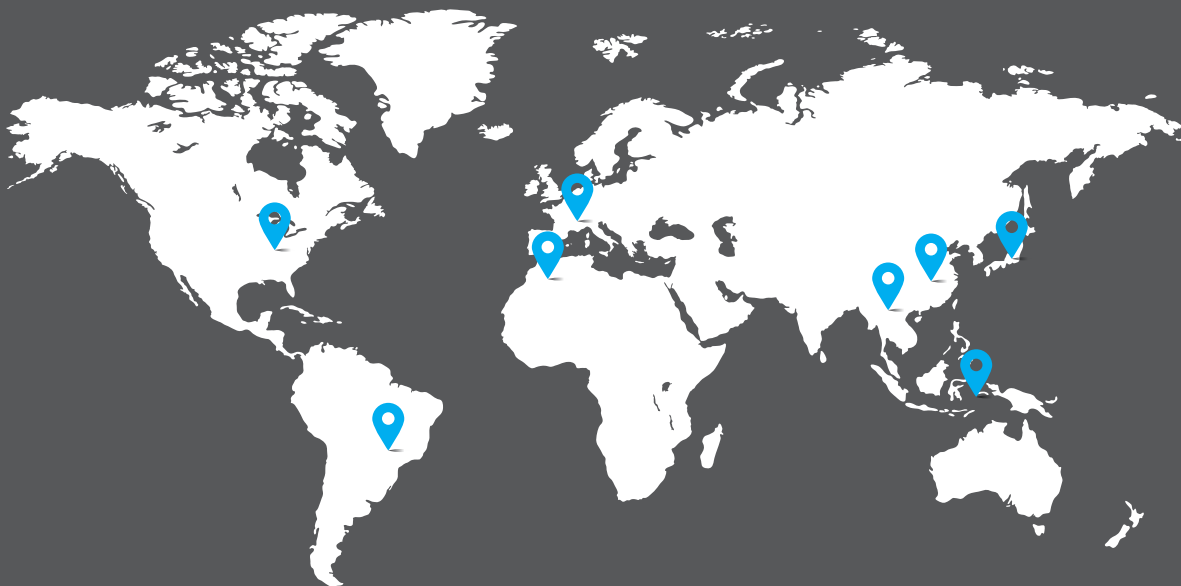

118
търговски
офиса

73
производствени
обекти

15
R&D
центрове



ПОСТИГАНЕТО НА ВАШИТЕ ЦЕЛИ Е ОНОВА, КОЕТО НИ МОТИВИРА

От обработката на почвата, през отглеждането на селскостопанската Ви продукция до събирането на реколтата, ние Ви предоставяме опита си, като предлагаме технически решения за фермерското Ви оборудване, решения, изпитани и проверени от най-големите фирми на пазара на селскостопанска техника.

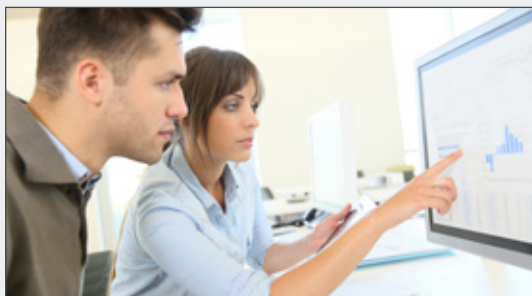

2000

решения

ПРЕДНАЗНАЧЕНИ ЗА
СЕЛСКОСТОПАНСКИЯ ПАЗАР

4 милиона

лагера

ЗА ФЕРМЕРСКО
ОБОРУДВАНЕ, ПРОДАВАНИ ВСЯКА
ГОДИНА



ПЛОДОТВОРНО СЪТРУДНИЧЕСТВО С ГИГАНТА В ПРОИЗВОДСТВОТО НА СЕЛСКОСТОПАНСКО ОБОРУДВАНЕ

Повече от 40 години NTN-SNR произвежда лагери за KUHN, световен лидер в производството на селскостопанска техника. В основата на тази специална връзка-все същата страст към качеството и иновациите.

Световен лидер в своята област, KUHN, основана през 1828 г., удвои продажбите си през последните 6 години, като обема им надхвърли границата от милиард евро. Това стремително развитие стана възможно благодарение на иновациите. С екип от стотина инженери от около 5000 души персонал са налице около 1600 патента. Целите на компанията са да проектира и произвежда надеждно, иновативно оборудване, съобразено с екологичните норми, което по най-добър начин да съответства на нуждите на клиентите. KUHN очаква от доставчиците си също толкова безкомпромисно и отговорно отношение към качеството и иновациите, което е и една от основните причини KUHN изцяло да се довери, в сферата на лагерите, на NTN-SNR през последните четири десетилетия.

По-дълъг срок на експлоатация

Това доверие се дължи, преди всичко, на факта, че NTN-SNR са в състояние да конструират и произвеждат усилен лагер, подходящи за експлоатация в силно запрашена среда, при големи натоварвания и променящи се условия, като остават високонадеждни. „Дългият експлоатационен срок и неизменното качество на доставяните лагери са важни преимущества за нас.“, казва Бернард Якоб, ръководител на отдела за покупки на KUHN. Един пример: NTN-SNR произвежда за KUHN двуреден сачмен лагер с ъглов контакт/АСВВ/, който се използва в режещия апарат на косачките.

Този лагер, използван в автомобилната индустрия, дава добра техническа база за неговата адаптация и напасване към изискванията на KUHN за косачките им., казва Жан-Мишел Хее от отдела за продажби на NTN-SNR.

Прецизни селскостопански машини

„Друг съществен фактор са иновациите. По-конкретно способността на нашите основни доставчици непрекъснато да усъвършенстват технологичните си постижения, с други думи, да бъдат проактивни“ - подчертава още Бернард Якоб. На тази база KUHN и NTN-SNR градят 40 годишното си сътрудничество и доверие, като основа за взаимен прогрес.

Отчетите за хода на работата по проектите и програмите за развитие се правят периодично. „Особено ценни за нас са стабилните отношения между нашите две компании в технически и търговски план. Това много помага в работата на техническите ни екипи за интензивно и качествено сътрудничество за реализацията на общите ни проекти и съвместното ни движение напред.“ обяснява Бернард Якоб. Това сътрудничество ни позволява да развиваме идеите си за „умни“ селскостопански машини, като използваме всичките ресурсни възможности на бордовата електроника, ключов момент, както в разработките на KUHN и NTN-SNR, така и в потребностите на нашите клиенти.



НАШИТЕ РЕШЕНИЯ ЗА ВСИЧКИ, СЪЩЕСТВУВАЩИ, ВИДОВЕ СЕЛСКОСТОПАНСКА ТЕХНИКА НА ПАЗАРА

ПОДГОТОВКА НА ПОЧВАТА

Лагери, които лесно се адаптират към работа при всякакви условия за оптимална подготовка на почвата преди сеитба.

>>> Увеличен интервал между периодите за техническо обслужване.

6



СЕИТБА

Технически решения, които гарантират стабилно направление на движението на дисковете на сеялката.

>>> Прецизна сеитба и надежност на оборудването.

14



ПОДГОТОВКА НА СЕНОТО/ПРОИЗВОДСТВО НА СИЛАЖ

Високоскоростни лагери, осигуряващи оптимално събиране на сено и производството на качествен силаж.

>>> Без поддръжка.

16



БАЛИРАНЕ

Надеждна и продължителна работа, благодарение на изпитана технология на ефективни лагерни уплътнения.

>>> Висококачествено балиране, с постоянна плътност на балите

18



ЖЪТВА

Експертен опит в лагерните уплътнения за работа в силно замърсена среда.

>>> Надежни лагери за интензивна и продължителна работа на машините за събиране на реколтата.

20



ТЕХНИЧЕСКО ОБСЛУЖВАНЕ

Изделия, специално адаптирани към изискванията на селскостопанското оборудване.

>>> Подходящо оборудване за поддръжка на лагерите.

26



НАЛИЧНИ ИЗДЕЛИЯ

Предлагаме гама от 300 продукта, които се използват най-често.

>>> Технически отговор за всяка нужда.

28



НАШИТЕ СТАНДАРТНИ ОБХВАТИ

Нуждите на земеделското производство означават и много стандартни продукти, също така.

>>> Отговорът за всички ваши приложения.

44

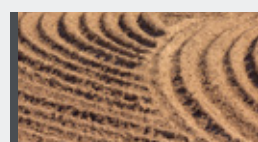



AGRIHUB - БЕЗУПРЕЧНА ЗАЩИТА ЗА РАБОТА В ОСОБЕНО ТЕЖКИ УСЛОВИЯ НА ЕКСПЛОАТАЦИЯ

Околна среда

замърсена

силно замърсена

извънредно замърсена

ПОДГОТВЕТЕ ПОЧВАТА АБСОЛЮТНО СПОКОЙНО
БЛАГОДАРИЕ НА СИЛАТА НА NTN-SNR AGRIHUB.

Увеличен експлоатационен живот:

- уникална система от уплътнения с много ръбове
- лагер, превъзхождащ стандартите в отрасъла
- корпус с нормални габарити от сферографитен чугун, предпазващ системата от уплътнения



СМАЗАНО ЗА ЦЯЛ
ЖИВОТ

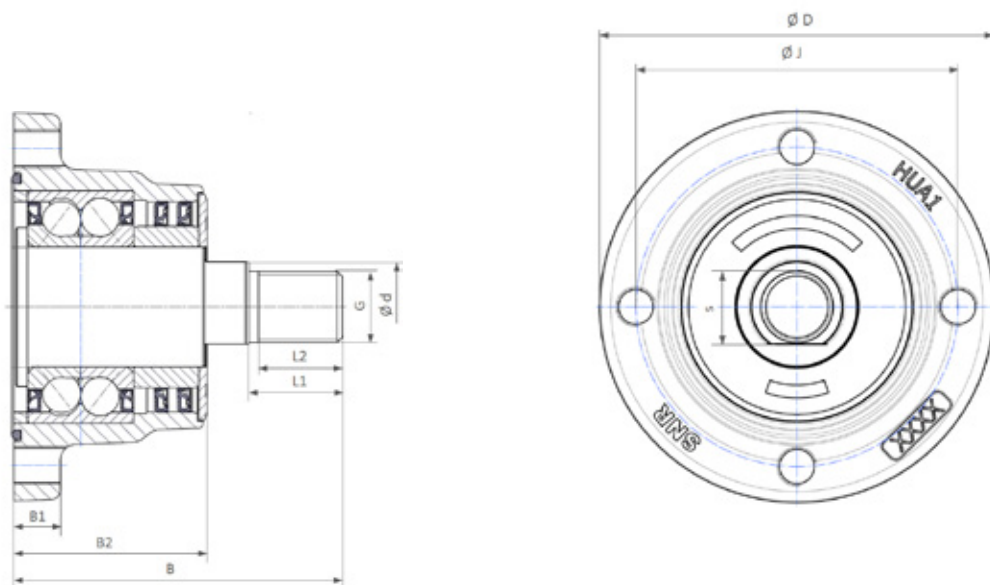

НАЛИЧНИ ИЗДЕЛИЯ

Обозначения	Брой на монтажните отвори	Диаметър на монтажните отвори	D	J	S	d	G	B1	B2	B	L1	L2	Диаметър на дисковете	Тегло (kg)
HUA14-4M12-S01	4	M12x1.25	120	98	26	28	M22x1.5	15	60	102	28	25	< 700	2.58
HUA14-5M12-S01	5	M12x1.25	120	98	26	28	M22x1.5	15	60	102	28	25	< 700	2.57
HUA14-6M12-S01	6	M12x1.25	120	98	26	28	M22x1.5	15	60	102	28	25	< 700	2.56



КЛАС НА ТОЧНОСТ P6X ЗА МНОГО БЪРЗ МОНТАЖ НА ОБОРУДВАНЕТО ВИ

ПО-БЪРЗ И ПРЕЦИЗЕН МОНТАЖ С ГАМАТА КОНУСНО РОЛКОВИ ЛАГЕРИ*, И ПО-СПЕЦИАЛНО НА ТЕЗИ С КЛАС НА ТОЧНОСТ P6X.

Икономия на време:

- опростена процедура по измерване
- надежден монтаж, осигуряващ стабилно представяне във времето

*NTN-SNR предлага обширна гама от конусно-ролковидни лагери с (инчови и метрични размери), както от закалена стомана, така и от циментационна.



ВСЕКИ КОМПОНЕНТ НА ЛАГЕРА
СЪОТВЕТСТВА НА ДОПУСКИТЕ ЗА
КЛАС НА ТОЧНОСТ P6X

СРАВНЕНИЕ НА КЛАС НА ТОЧНОСТ P6X С НОРМАЛЕН КЛАС НА ТОЧНОСТ

		Външен диаметър (mm)		Диаметър на отвора (mm)		Точност	
		>	≤	>	≤	Нормален	P6X
Пълна широчина 				30	50	+200 μm 0	+100 μm 0
				50	80	+200 μm 0	+100 μm 0
Допустимо отклонение по широчината на вътрешната гривна 				30	50	0 -120 μm	0 -50 μm
						0 -150 μm	0 -50 μm
Допустимо отклонение по широчината на външната гривна 	80	120	30	50	0 -120 μm	0 -100 μm	
	80	120	50	80	0 -150 μm	0 -100 μm	

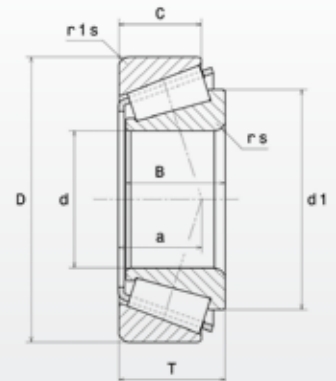

НАЛИЧНИ ИЗДЕЛИЯ

Обозначения	d	D	B	C	T	d1	a	rs	r1s	Cr	C0	Тегло (kg)
	Размери (mm)									Товароносимост (kN)		
30210AP6X	50	90	20	17	21.75	68.4	20	1.5	1.5	76.7	92.1	0.53
32011AP6X	55	90	23	17.5	23	73.3	19.8	1.5	1.5	80.2	177	0.55
32012AP6X	60	95	23	17.5	23	77.9	23	1.5	1.5	85	124	0.58
32013AP6X	65	100	23	17.5	23	82.9	22.3	1.5	1.5	87.5	132	0.62
32014AP6X	70	110	25	19	25	90.2	23.8	1.5	1.5	104	160	0.84



ЛАГЕР ЗА ВГРАЖДАНЕ С УПЛЪТНЕНИЕ AGR ТЕХНОЛОГИЯ ГАРАНТИРАЩА ВАШЕТО СПОКОЙСТВИЕ

Околна среда

замърсена

силно замърсена

извънредно замърсена

РАЗРАБОТЕН ЗА ПОВИШЕНА ПРОДУКТИВНАСТ И НАДЕЖНОСТ
ЗА РАБОТА В СУРОВИ УСЛОВИЯ.

Преимущества на високото качество:

- Първокласна защита от замърсяване
- Устойчивост при почистване със струя с високо налягане
- Подобро предпазно уплътнение в сравнение със стандартното



СМАЗАНО ЗА ЦЯЛ
ЖИВОТ

СРАВНЕНИЕ НА УПЛЪТНЕНИЯТА



Уплътнения на лагерите за вграждане	Описание	Силно замърсяване (кал, пясък, други)	Издетини (камъни, буци, почва, други)	Почистване под високо налягане	Скорост на въртене (% от максималната скорост)
	<p>Уплътнение с един ръб</p> <p>Уплътнение с един ръб от нитрилен каучук формовано в метална рамка</p> <p>Налични изделия за стандартни US и ES серии</p>	★★★★★	★★★★★	★★★★★	100%
	<p>Уплътнение с един ръб с допълнителна защита</p> <p>Уплътнение с един ръб от нитрилен каучук формовано в метална рамка с допълнително въртящо се защитно устройство.</p> <p>Налични изделия за стандартни UC и EX серии</p>	★★★★★	★★★★★	★★★★★	100%
	<p>Уплътнение с три ръба тип L3</p> <p>Уплътнение за работа в силно замърсена среда: уплътнение с три ръба от нитрилен каучук, защитено от неръждаема метална пластина.</p> <p>Налични изделия за стандартни UC2...L4 и EX2...L4 серии до диаметър на отвора 50 mm</p>	★★★★★	★★★★★	★★★★★	30%
	<p>Лабиринтен уплътнителен пръстен тип L4</p> <p>Уплътнение за работа в замърсена среда, при по-нисък въртящ момент. Две уплътнения от нитрилен каучук върху неръждаема пластина, образуващи уплътнение с три ръба+лабиринтен уплътнителен пръстен.</p> <p>Допълнителна защита против корозия за гривните на лагера.</p> <p>Налични изделия за стандартни UC2...L4 и EX2...L4 серии до диаметър на отвора 50 mm</p>	★★★★★	★★★★★	★★★★★	40%
<p>Специфично за селското стопанство</p> 	<p>"AGR" уплътнителна технология: L3+защита</p> <p>Уплътнение за работа в силно замърсена среда, усилено от допълнителна защита: поцинкована защитна пластина, подсилена откъм вътрешната гривна и ръб, който да предпазва от контакт с външната гривна.</p> <p>Допълнителна защита против корозия за гривните на лагера.</p> <p>Налични изделия за стандартни UC2...AGR и EX2...AGR серии до диаметър на отвора 50 mm</p>	★★★★★	★★★★★	★★★★★	25%



ЛАГЕР ЗА ВГРАЖДАНЕ С УПЛЪТНЕНИЕ AGR ТЕХНОЛОГИЯ, ГАРАНТИРАЩА ВАШЕТО СПОКОЙСТВИЕ

Околна среда

замърсена

силно замърсена

извънредно замърсена

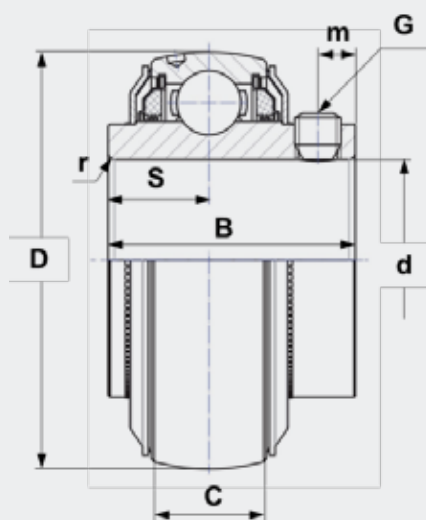

СМАЗАНО ЗА ЦЯЛ ЖИВОТ

НАЛИЧНИ ИЗДЕЛИЯ

UC...AGR за монтаж на вала с винтове (две възможни посоки на движение)

Обозначения	d	D	C	B	S	m	G	r	Товароносимост (kN)		Тегло (kg)
									Cr	C0	
UC206AGR ²	30	62	19	39.0	15.9	5	M6x1	0.6	19.5	11.2	0.31
UC207AGR	35	72	20	42.9	17.5	6.5	M8x1	1.1	25.7	15.2	0.5
UC208AGR	40	80	21	49.2	19	8	M8x1	1.1	29.6	18.2	0.63
UC209AGR	45	85	22	49.2	19	8	M8x1	1.1	31.85	20.8	0.73
UC210AGR	50	90	23	51.6	19	9	M8x1	1.1	35.1	23.2	0.8
UC211AGR	55	100	25	55.6	22.2	9	M8x1	1.5	43.55	29.2	1.1
UC212AGR	60	110	27	65.1	25.4	10.5	M10x1.25	1.5	52.5	32.8	1.37
UC215AGR ¹	75	130	30	77.8	33.3	12	M12x1.25	2	66	49.5	2.16
UC308AGR	40	90	28	58 ²	22.2 ²	8.5	M10x1.25	2	40.56	24	1.1
UC309AGR	45	100	30	57	22	9	M10x1.25	2	53	31.8	1.26
UC310AGR	50	110	32	70	26	13	M10x1.25	2	61.75	37.8	1.85

¹ По заявка (направете запитване)

² По-широки размери от стандартната версия

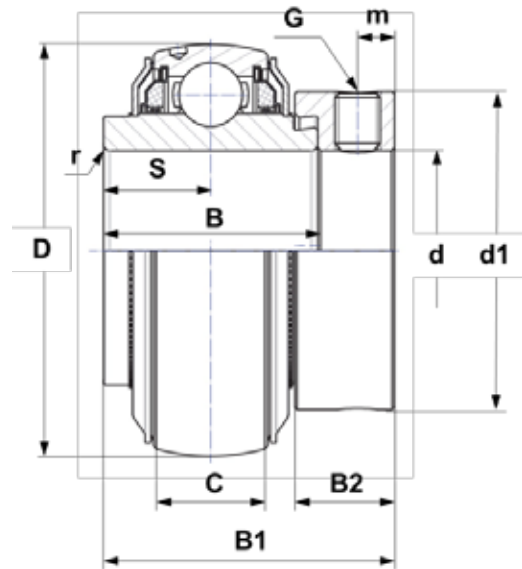

НАЛИЧНИ ИЗДЕЛИЯ

EX...AGR за монтаж на вала с ексцентрична фиксираща втулка (една посока на движение)

Обозначения	d	D	C	B	B1	S	d1	m	B2	G	r	Товароносимост (kN)		Тегло (kg)
												Cr	C0	
EX207AGR	35	72	20	37.6	51.1	18.8	55.6	6.5	17.5	M8x1	1.1	25.7	15.2	0.64
EX208AGR	40	80	21	42.8	56.3	21.4	60.3	6.5	18.3	M8x1	1.1	29.6	18.2	0.74
EX209AGR	45	85	22	42.8	56.3	21.4	63.5	6.5	18.3	M8x1	1.1	31.85	20.8	0.87
EX210AGR	50	90	23	49.2	62.7	24.6	69.9	6.5	18.3	M8x1	1.1	35.1	23.2	1.01
EX211AGR	55	100	25	55.4	71.3	27.7	76.2	8	20.7	M10x1.25	1.5	43.55	29.2	1.35
EX212AGR	60	110	27	61.8	77.7	30.9	84.2	8	22.3	M10x1.25	1.5	52.5	32.8	1.67
EX308AGR	40	90	28	49.5 ¹	65.3 ¹	22.2 ¹	63.5	8	20.6	M10x1.25	2	40.65	24	1.28

¹ По-широки размери от стандартната версия

**СЪВМЕСТИМ С ВСИЧКИ ВИДОВЕ КОРПУСИ ЗА САМОНАГАЖДАЩИ СЕ ЛАГЕРИ
ОТЛЯТИ ОТ ОБИКНОВЕН ИЛИ КОВЪК ЧУГУН ОТ ГАМАТА НА NTN-SNR.
НАЛИЧНИ И В КОМПЛЕКТИ (КАТО : D-UCF212A10AGR)**



- Със заключващ механизъм по външния диаметър (като например: uc309agr1p)
- С корпус от обикновен или ковък чугун

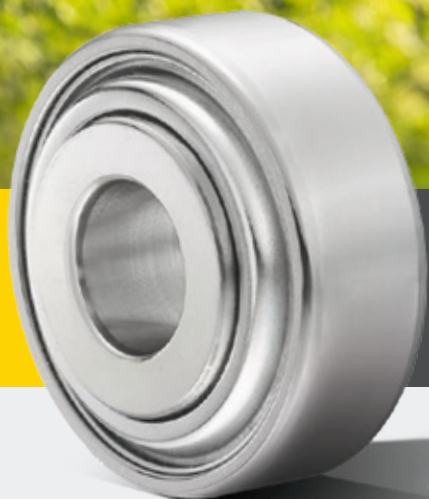

ФОКУС ВЪРХУ ТЕХНОЛОГИЯ ПРЕДНАЗНАЧЕНА ЗА СЕИТБА

Околна среда

замърсена

силно замърсена

извънредно замърсена

Тежката артилерия при леките лагери.

Прецизна сеитба с използването на лагер 204XAGR:

- Приложението на технология с 4 точков ъглов контакт осигурява надеждно и точно движение на дисковете на сеялката.
- Уплътнение от тип L3 осигурява максимална защита на издвлието

Екологично безопасно уплътнение от типа LLU:

- Смазката сигурно остава във вътрешността на лагера.
- Непробиваема защита от твърди частици и течности.



**СМАЗАНО ЗА ЦЯЛ
ЖИВОТ**

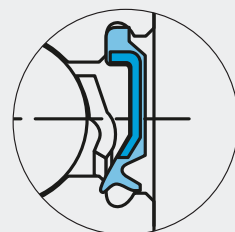
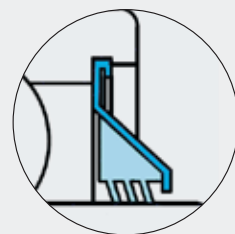

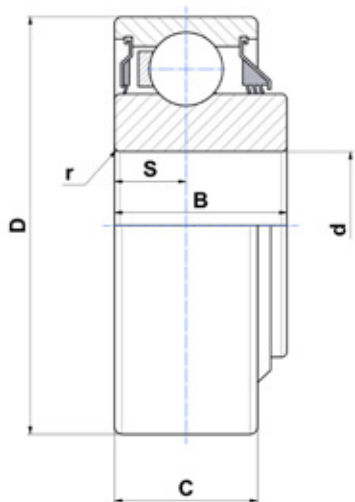

Тип 1

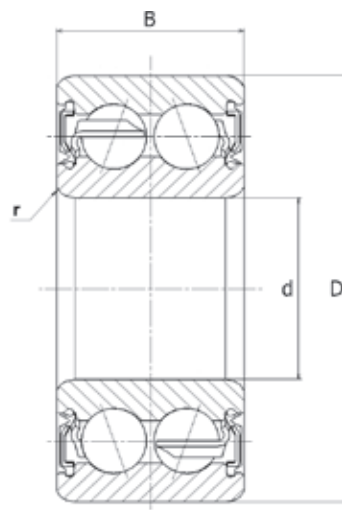

Тип 2

НАЛИЧНИ ИЗДЕЛИЯ

Обозначения	Тип	d	D	B	C	S	r	Товароносимост (кN)		Тегло (kg)
								Cr	C0	
Размери (mm)										
204XAGR	1	16,027	45,225	18,669	15,494	7,747	0,86	20	12,7	0,12
205XAGR	1	19,202	52	21,107	15	7,5	1	21,9	15,2	0,19
TM-5204LLU	2	20	47	20,6	-	-	1	16,7	9,7	0,16

ПОДГОТОВКА НА СЕНОТО/ПРОИЗВОДСТВО НА СИЛАЖ

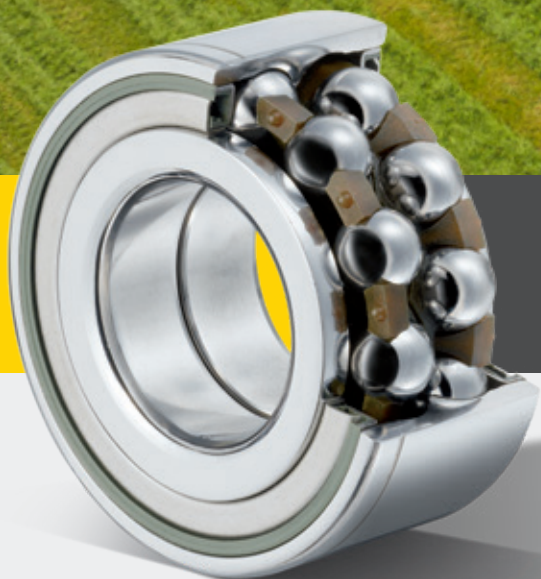

НАЙ-ДОБРОТО ЗА ВАШИТЕ КОСАЧКИ

Околна среда

замърсена

силно замърсена

извънредно замърсена



**СМАЗАНО ЗА ЦЯЛ
ЖИВОТ**

Ntn-snr ви предлага повишена продуктивност съчетана с улеснен монтаж и несравнимо представяне

Повишена производителност:

- По-висока скорост на рязане благодарение на технологията на сачмения лагер
- Защита от негативните въздействия на средата: трева, кал, камъни (уплътнение специално разработено за нуждите на селскостопанската техника)

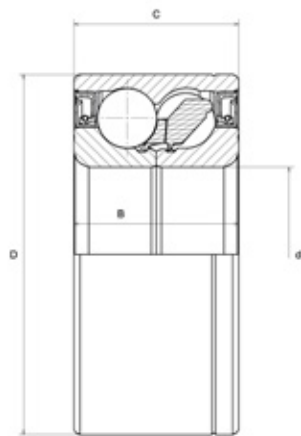

Тип 1

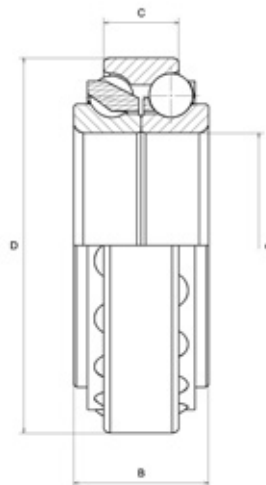

Тип 2

НАЛИЧНИ ИЗДЕЛИЯ

Два реда сачми

Обозначения	Тип	d	D	B	C	Cr	C0	Тегло (kg)
		Размери (mm)				Товароносимост (kN)		
GB44386	1	34.976	72.04	33	33	73.3	40	0.6
GB40878	1	35	72	33	33	73.3	40	0.56
GB12508	2	45	75	27	15	35	34	0.345
GB10721	2	45	75	23	15	35	34	0.316

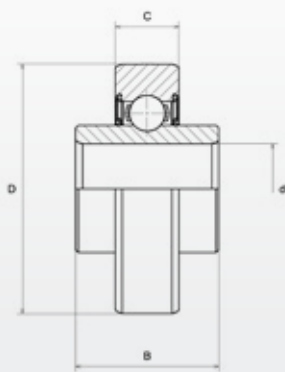

Тип 1

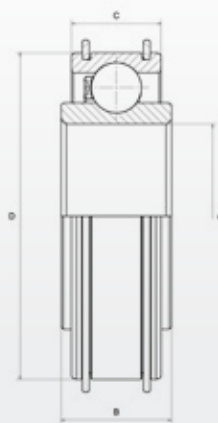

Тип 2

НАЛИЧНИ ИЗДЕЛИЯ

Един ред сачми

Обозначения	Тип	d	D	B	C	Cr	C0	Тегло (kg)
		Размери (mm)				Товароносимост (kN)		
AB12160	1	17	47	25	12	9.5	4.75	0.15
AB12572	1	17	47	27	12	9.5	4.75	0.14
AB41275	2	45	80	27	22	33	21.3	0.39



ЛАГЕР С ШЕСТОЪГЪЛНА ФОРМА НА ДИАМЕТЪР НА ОТВОРА ЗА БАЛИРАЩИТЕ ВИ МАШИНИ

Околна среда

замърсена

силно замърсена

извънредно замърсена

Безупречна работа при продължителни периоди на експлоатация

Улеснен монтаж:

- Вътрешната гривна лесно се монтира на вала.

Производителност на оборудването:

- Специфично уплътнение за селскостопанска техника:
гумено уплътнение, защитено от външната страна с метална пластина

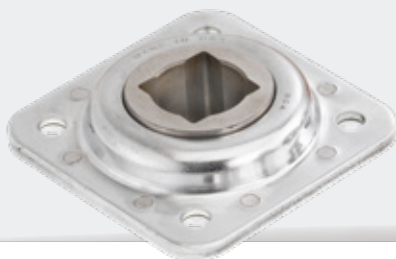

Тези изделия могат да бъдат доставяни и във вариант със солиден метален корпус, моля, уточнявайте.

> вижте решенията ни за смазване на 26 и 27 стр. на този каталог

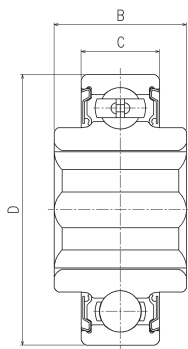

Тип 1

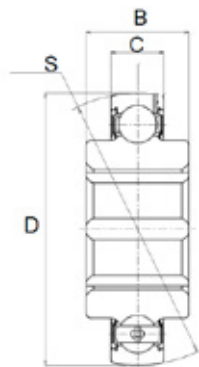

Тип 2

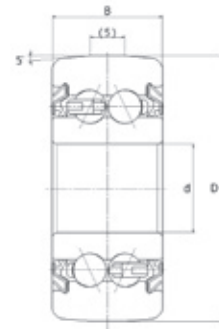

Тип 3

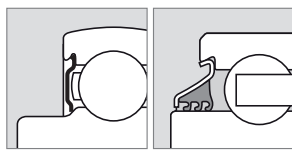

Уплътнение
А

Уплътнение
В

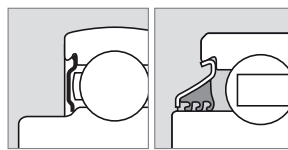

Уплътнение
А

Уплътнение
В

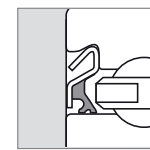

Уплътнение
С

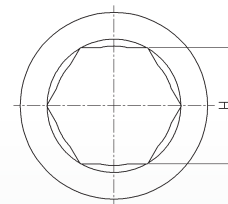

НАЛИЧНИ ИЗДЕЛИЯ

Обозначения	Тип	Уплътнение	d или H	D	B	C	S	Товароносимост (kN)		Тегло (kg)
								Cr	C0	
DF0109LL	3	C	12.7	38.2	15.9	15.9	-	8.5	5.3	0.104
1AH04-11/16LLM	1	A	17.653	47	21	14	-	12.8	6.65	0.13
1AH05-7/8	1	A	22.25	52	25.4	15	-	14	7.85	0.16
1AH05-7/8LLM	1	A	22.25	52	25.4	15	-	14	7.85	0.16
1AH06-1LLS	1	B	25.425	62	24	16	-	19.5	11.3	0.24
1AH06-1LLX	1	A	25.425	62	24	16	-	19.5	11.3	0.24
2AH06-1	2	A	25.425	62	24	16	62	19.5	11.3	0.24
2AH07-1.1/8	2	A	28.6	72	37.7	17	72	25.7	15.3	0.45
SBX0762LLM	2	A	28.6	72	25	19	72	25.7	15.3	0.35
SBX08A35LLS	1	B	31.775	80	36.5	18	-	32.5	19.8	0.61
SBX08A54LLS	2	B	31.775	80	36.5	22	80	29.1	17.8	0.67
SBX10A05LLS	1	B	31.877	90	36.45	22	-	39	25.7	0.75
SBX08A31LLM	2	A	34.95	80	36.5	21	80	29.1	17.8	0.57
SBX09A82LLM	2	A	38.1	85	30	19	85	32.5	20.4	0.54
2AH09-1.1/2	2	A	38.125	85	30	19	85	32.5	20.4	0.54



УПЛЪТНЕНИЕ ПРИГОДЕНО ДА ВИ СЛУЖИ ПРИ КАКВИТО И ДА БИЛО ТРУДНОСТИ

Околна среда

замърсена

силно замърсена

извънредно замърсена

Уплътнение с три ръба от типа L3

Разработено за работа в замърсена и умерено влажна среда

- Уплътнение L3 с три ръба- изработено от нитрилен каучук, подсилено от ламаринена, неръждаема шайба

СЪВМЕСТИМ С ВСИЧКИ ВИДОВЕ КОРПУСИ ЗА САМОНАГАЖДАЩИ СЕ ЛАГЕРИ ОТЛЯТИ ОТ ОБИКНОВЕН ИЛИ КОВЪК ЧУГУН ОТ ГАМАТА НА NTN-SNR.
НАЛИЧНИ И В КОМПЛЕКТИ (КАТО: EXPAE206L3)



ЗАМЕНИМИ СЪС СТАНДАРТНИТЕ НИ УПЛЪТНЕНИЯ

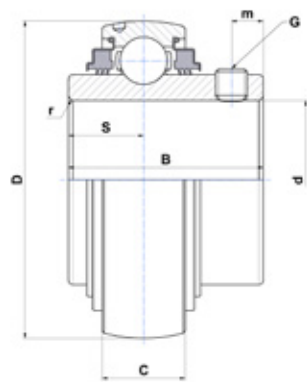

UC тип

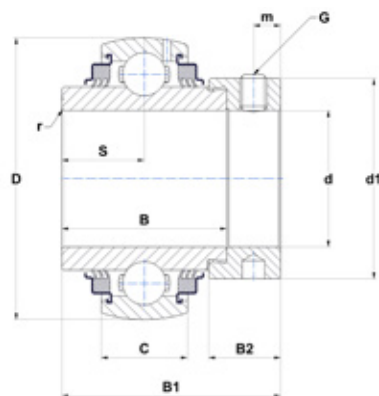

EX тип

НАЛИЧНИ ИЗДЕЛИЯ

UC...L3 за монтаж на вала с винтове (две възможни посоки на движение)

Обозначения	d	D	B	C	S	m	G	r	Cr	C0	Тегло (kg)
	Размери (mm)								Товароносимост (kN)		
UC204G2L3	20	47	31	16	12,7	4,7	M6x1	0,6	12,8	6,65	0,17
UC205G2L3	25	52	34	17	14,3	5,5	M6x1	0,6	14	7,88	0,21
UC206G2L3	30	62	38,1	19	15,9	5,5	M6x1	0,6	19,5	11,2	0,32
UC207G2L3	35	72	42,9	20	17,5	6,5	M8x1	1,1	25,7	15,2	0,47
UC208G2L3	40	80	49,2	21	19	8	M8x1	1,1	29,6	18,2	0,64
UC209G2L3	45	85	49,2	22	19	8	M8x1	1,1	31,85	20,8	0,68
UC210G2L3	50	90	51,6	23	19	9	M10x1,25	1,1	35,1	23,2	0,8
UC211G2L3	55	100	55,6	25	22,2	9	M10x1,25	1,1	43,55	29,2	1,12
UC212G2L3	60	110	65,1	27	25,4	10,5	M10x1,25	1,1	52,5	32,8	1,53
UC213G2L3	65	120	65,1	28	25,4	12	M12x1,25	1,5	57,2	40	1,86
UC214G2L3	70	125	74,6	30	30,2	12	M12x1,25	2	62	45	2,05
UC215G2L3	75	130	77,8	30	33,3	12	M12x1,25	2	66	49,5	2,21
UC216G2L3	80	140	82,6	33	33,3	14	M12x1,25	2	72,5	54,2	2,79
UC217G2L3	85	150	85,7	35	34,1	14	M12x1,25	2	83,2	63,8	3,38
UC218G2L3	90	160	96	37	39,7	14	M12x1,25	2	96	71,5	4,45

EX...L3 за монтаж на вала с ексцентрична фиксираща втулка (една посока на движение)

Обозначения	d	D	C	B	B1	S	d1	m	B2	G	r	Cr	C0	Тегло (kg)
	Размери (mm)										Товароносимост (kN)			
EX206G2L3	30	62	19	36,4	48,3	18,2	44,5	6	15,9	M8x1	0,6	19,5	11,2	0,41
EX208G2L3	35	72	20	37,6	51,1	18,8	60,3	6,5	17,5	M8x1	1,1	25,7	15,2	0,6
EX209G2L3	45	85	22	42,8	56,3	21,4	63,5	6,5	18,3	M8x1	1,1	31,85	20,8	0,87
EX210G2L3	50	90	23	49,2	62,7	24,6	69,9	6,5	18,3	M8x1	1,1	35,1	23,2	1,01
EX212G2L3	60	110	27	61,8	77,7	30,9	84,2	8	22,3	M10x1,25	1,5	52,5	32,8	1,87
EX214G2L3	70	125	30	68,2	85,7	34,1	96,8	8,5	23,5	M10x1,25	2	62	45	2,57



УПЛЪТНЕНИЕ ПРИГОДЕНО ДА ВИ СЛУЖИ ПРИ КАКВИТО И ДА БИЛО ТРУДНОСТИ

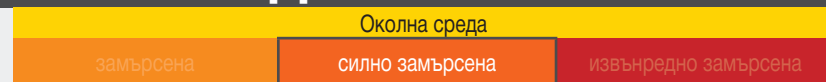

Уплътнителен пръстен от лабиринтен тип L4

Разработено за работа в особено замърсена и влажна среда:

- Две уплътнения от нитрилен каучук, подсилени от ламаринена, неръждаема шайба формират уплътнителна система с три ръба + лабиринтен тип уплътнение.
- допълнителна защита от корозия на лагерните гривни.

СЪВМЕСТИМ С ВСИЧКИ ВИДОВЕ КОРПУСИ ЗА САМОНАГАЖДАЩИ СЕ ЛАГЕРИ ОТЛЯТИ ОТ ОБИКНОВЕН ИЛИ КОВЪК ЧУГУН ОТ ГАМАТА НА NTN-SNR.
НАЛИЧНИ И В КОМПЛЕКТИ (КАТО: UCFL207L4)



ЗАМЕНИМИ СЪС СТАНДАРТНИТЕ НИ УПЛЪТНЕНИЯ

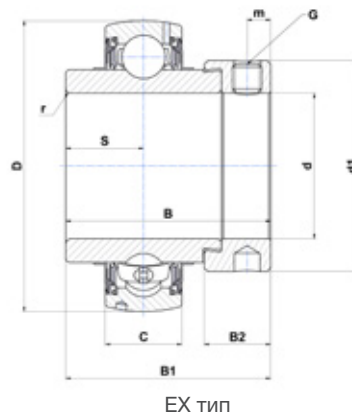
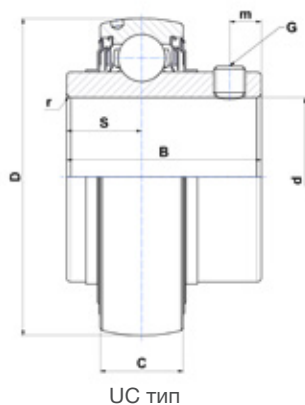

НАЛИЧНИ ИЗДЕЛИЯ

UC...L4 за монтаж на вала с винтове (две възможни посоки на движение)

Обозначения	d	D	B	C	S	m	G	r	Cr	C0	Тегло (kg)
	Размери (mm)							Товароносимост (kN)			
UC204G2L4	20	47	31	16	12.7	4.7	M6x1	0.6	12.8	6.65	0.17
UC205G2L4	25	52	34	17	14.3	5.5	M6x1	0.6	14	7.88	0.21
UC206G2L4	30	62	38.1	19	15.9	5.5	M6x1	0.6	19.5	11.2	0.32
UC207G2L4	35	72	42.9	20	17.5	6.5	M8x1	1.1	25.7	15.2	0.47
UC208G2L4	40	80	49.2	21	19	8	M8x1	1.1	29.6	18.2	0.64
UC210G2L4	50	90	51.6	23	19	9	M10x1.25	1.1	35.1	23.2	0.8

EX...L4 за монтаж на вала с ексцентрична фиксираща втулка (една посока на движение)

Обозначения	d	D	B	C	B1	S	d1	m	B2	G	r	Cr	C0	Тегло (kg)
	Размери (mm)										Товароносимост (kN)			
EX204G2L4	20	47	16	34	43.5	17	33.3	5	13.5	M6x1	0.6	12.8	6.65	0.22
EX205G2L4	25	52	17	34.8	44.3	17.4	38.1	5	13.5	M6x1	0.6	14	7.88	0.25
EX206G2L4	30	62	19	36.4	48.3	18.2	44.5	6	15.9	M6x1	0.6	19.5	11.2	0.41
EX207G2L4	35	72	37.6	20	51.1	18.8	55.6	6.5	17.5	M8x1	1.1	25.7	15.2	0.6
EX208G2L4	40	80	42.8	21	56.3	21.4	60.3	6.5	18.3	M8x1	1.1	29.6	18.2	0.78
EX209G2L4	45	85	22	42.8	56.3	21.4	63.5	6.5	18.3	M8x1	1.1	31.85	20.8	0.87
EX210G2L4	50	90	23	49.2	62.7	24.6	69.9	6.5	18.3	M8x1	1.1	35.1	23.2	1.01



УПЛЪТНЕНИЕ ПРИГОДЕНО ДА ВИ СЛУЖИ ПРИ КАКВИТО И ДА БИЛО ТРУДНОСТИ

Околна среда

замърсена

силно замърсена

извънредно замърсена

Уплътнение тип "AGR" : L3 + защита

Разработено за работа в изключително замърсена среда и сурови условия

- Поцинкована защитна пластина на вътрешната гривна с уплътнителен ръб за защита на местата на контакт с външната гривна.
- Повърхността на гривните на лагера са допълнително обработени с антикорозионно покритие
- Защитата от удари се осигурява от дебелината на защитната пластина.



СМАЗАНО ЗА ЦЯЛ ЖИВОТ

СЪВМЕСТИМ С ВСИЧКИ ВИДОВЕ КОРПУСИ ЗА САМОНАГАЖДАЩИ СЕ ЛАГЕРИ ОТЛЯТИ ОТ ОБИКНОВЕН ИЛИ КОВЪК ЧУГУН ОТ ГАМАТА НА NTN-SNR.
НАЛИЧНИ И В КОМПЛЕКТИ (КАТО: D-UCF212A10AGR)



ЗАМЕНИМИ СЪС СТАНДАРТНИТЕ НИ УПЛЪТНЕНИЯ

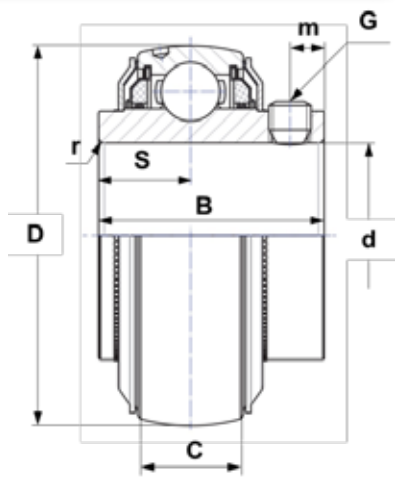

UC тип

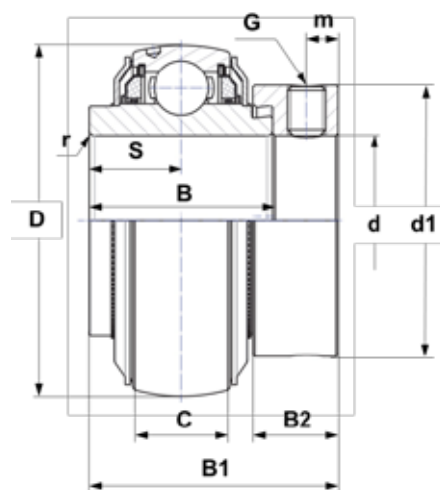

EX тип

НАЛИЧНИ ИЗДЕЛИЯ

UC...AGR за монтаж на вала с винтове (две възможни посоки на движение)

Обозначения	d	D	C	B	S	m	G	r	Cr	C0	Тегло (kg)
	Размери (mm)								Товароносимост (kN)		
UC206AGR ²	30	62	19	39.0	15.9	5	M6x1	0.6	19.5	11.2	0.31
UC207AGR	35	72	20	42.9	17.5	6.5	M8x1	1.1	25.7	15.2	0.5
UC208AGR	40	80	21	49.2	19	8	M8x1	1.1	29.6	18.2	0.63
UC209AGR	45	85	22	49.2	19	8	M8x1	1.1	31.85	20.8	0.73
UC210AGR	50	90	23	51.6	19	9	M8x1	1.1	35.1	23.2	0.8
UC211AGR	55	100	25	55.6	22.2	9	M8x1	1.5	43.55	29.2	1.1
UC212AGR	60	110	27	65.1	25.4	10.5	M10x1.25	1.5	52.5	32.8	1.37
UC215AGR ¹	75	130	30	77.8	33.3	12	M12x1.25	2	66	49.5	2.16
UC308AGR	40	90	28	58 ²	22.2 ²	8.5	M10x1.25	2	40.56	24	1.1
UC309AGR	45	100	30	57	22	9	M10x1.25	2	53	31.8	1.26
UC310AGR	50	110	32	70	26	13	M10x1.25	2	61.75	37.8	1.85

¹ По заявка (направете запитване)

² По-широки размери от стандартната версия

EX...AGR за монтаж на вала с ексцентрична фиксираща втулка (една посока на движение)

Обозначения	d	D	C	B	B1	S	d1	m	B2	G	r	Cr	C0	Тегло (kg)
	Размери (mm)										Товароносимост (kN)			
EX207AGR	35	72	20	37.6	51.1	18.8	55.6	6.5	17.5	M8x1	1.1	25.7	15.2	0.64
EX208AGR	40	80	21	42.8	56.3	21.4	58	6.5	18.3	M8x1	1.1	29.6	18.2	0.74
EX209AGR	45	85	22	42.8	56.3	21.4	63.5	6.5	18.3	M8x1	1.1	31.85	20.8	0.87
EX210AGR	50	90	23	49.2	62.7	24.6	66.9	6.5	18.3	M8x1	1.1	35.1	23.2	1.01
EX211AGR	55	100	25	55.4	71.3	27.7	76.2	8	20.7	M10x1.25	1.5	43.55	29.2	1.35
EX212AGR	60	110	27	61.8	77.7	30.9	82	8	22.3	M10x1.25	1.5	52.5	32.8	1.67
EX308AGR	40	90	28	49.5 ¹	65.3 ¹	22.2 ¹	63.5	8	20.6	M10x1.25	2	40.65	24	1.28

¹ По-широки размери от стандартната версия



ЦЕНТРАЛИЗИРАНО СМАЗВАНЕ: ЛЕСНО ДОСТЪПНО ЗА ОПЕРАТОРИТЕ

Гаранция за точното количество грес на точното място.
И, мислете само за благосъстоянието на вашите земеделски полета!

Вие решавате:

- Количеството на греста
- Броят на точките за смазване : от 1 до 35
- Интервал на смазване.

РЪЧНА ПОМПА & ГРЕС



Идеалният инструмент за смазване във ферми.

Помпата може да се управлява с една ръка

- Прецизно инжектиране на грес благодарение на специалния накрайник за смазване, разработен от NTN-SNR
- Специална гама от греси за вашите приложения



ВИСОКА ПРОИЗВОДИТЕЛНОСТ: МНОГОГОДИШЕН ОПИТ ПОСВЕТЕН НА РАБОТА ПРИ ЕКСТРЕМАЛНО ТЕЖКИ УСЛОВИЯ

Решения от професионалисти.

Смазка за селскостопанско приложение:

- Висококачествена смазка за интензивна експлоатация и високи натоварвания
- Отлична защита от износване и корозия по лагерите

НАЛИЧНИ ИЗДЕЛИЯ

Предлагаме гама от 300 продукта, които се използват най-често.
Технически решения за всякакви случаи.

ЕДНОРЕДНИ САЧМЕНИ ЛАГЕРИ

Обозначения	d	D	B	C	Тегло (kg)	Тип на уплътнението
	Размери (mm)					
TMB308LCV38	40,000	90,000	23,000	-	0,630	D
TMB209	45,000	85,000	19,000	-	0,393	-
AB40320	50,000	72,000	13,000	-	0,164	-
AB41377	50,000	80,000	16,000	-	0,226	-
AB41700	50,000	90,000	20,000	-	0,462	-
TMB210LCC3	50,000	90,000	20,000	-	0,454	D
6310X11LLCC4	50,000	110,000	27,000	-	1,080	D
SC1812	88,900	127,000	19,050	-	0,748	-
SBX0340	16,129	40,000	18,288	12,000	0,080	A
AB12160	17,000	47,000	25,000	12,000	0,150	E
AB12572	17,000	47,000	27,000	12,000	0,140	E
SBX05A57LLS	19,075	63,500	26,975	25,400	0,460	B
SBX1226LLS	44,958	110,000	42,850	38,250	1,756	B
AB41275	45,000	80,000	27,000	22,000	0,390	-
SBX1040LLMC3	49,212	110,000	49,200	29,000	1,510	A
SBX1078KLLS	50,000	90,000	32,000	20,000	0,650	B
XCUC211	55,000	100,000	36,000	25,000	0,890	B
SBX1227LLS	55,560	110,000	55,560	38,252	1,730	B
AB41196	100,000	130,000	16,500	15,300	0,374	-
SBX06A59LLX	28,595	62,000	24,000	16,000	0,240	A
SBX06A29LLMC3	31,750	62,000	36,500	16,000	0,260	D
SBX1508C3-EL	74,612	130,000	74,600	30,000	2,040	U
AB40854	65,000	100,000	27,000	18,000	0,490	F

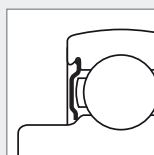

Seal A

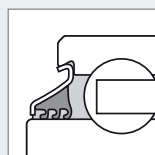

Seal B

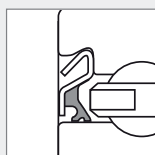

Seal C

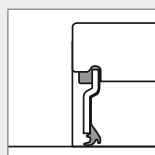

Seal D

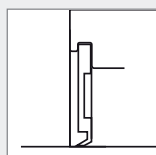

Seal E

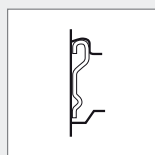

Seal F

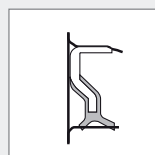

Seal G

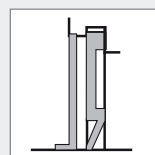

Seal H

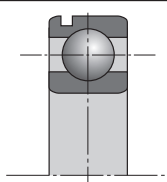
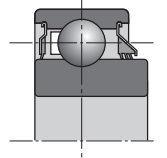
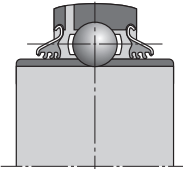
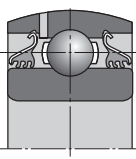
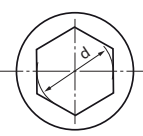
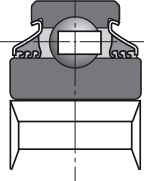
Обозначения	d	D	B	C	Тегло (kg)	Тип на уплътнението	
	Размери (mm)						
AB12533	24,000	62,000	17,000	-	0,230	E	
AB41386	25,000	59,000	17,500	-	0,193	F	
204XAGR	16,027	45,225	18,669	15,494	0,120	A+B	
205XAGR	19,202	52,000	21,107	15,000	0,190	A+B	
SBX06A57LLS	25,400	62,000	24,000	18,000	0,240	B	
SBX07A37LLMC3	28,600	72,000	37,700	19,000	0,480	A	
1AC08-1.3/16C3	30,175	80,000	30,200	18,000	0,610	B	
SBX09A51LLS	44,958	85,000	42,850	33,300	0,740	B	
SBX09A59LLSC3	45,161	85,000	36,513	22,000	0,580	B	
SBX1059LLMC3	49,212	110,000	49,200	29,000	1,430	A	
SBX1435LLS	70,000	125,000	61,925	39,675	1,950	B	
3AC09C3	45,000	85,000	30,200	-	0,590	B	
3AC09LLJC3PX1	45,000	85,000	30,200	-	0,590	B	
3AC10-1.15/16D1	49,225	90,000	30,200	-	0,648	B	
1AH04-11/16LLM	17,653	47,000	21,000	14,000	0,130	A	 
1AH05-7/8	22,250	52,000	25,400	15,000	0,160	A	
1AH05-7/8LLM	22,250	52,000	25,400	15,000	0,160	A	
1AH06-1	25,425	62,000	24,000	16,000	0,240	A	
1AH06-1LLS	25,425	62,000	24,000	16,000	0,240	B	
1AH06-1LLX	25,425	62,000	24,000	16,000	0,240	B	
SBX06A83LLSC3	25,425	62,000	24,000	18,000	0,360	B	
SBX08A40LLSC3	29,972	85,738	36,500	30,200	0,900	B	
SBX08A35LLSC3	31,775	80,000	36,500	18,000	0,610	B	
SBX0787LLSC4	31,780	72,000	37,700	19,000	0,460	B	
SBX07A02LLSC4	31,780	72,000	37,700	19,000	0,460	B	
SBX10A05LLSC3	31,877	90,000	36,450	22,000	0,750	B	

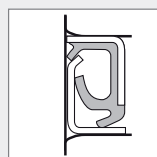

Seal J

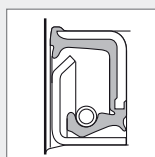

Seal K

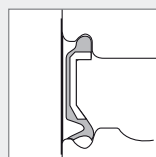

Seal LU

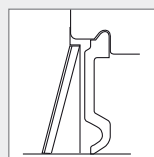

Seal U

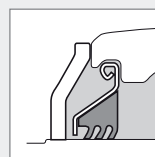

Seal AGR

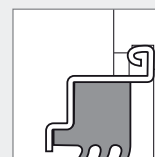

Seal L3

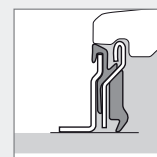

Seal L4

ЕДНОРЕДНИ САЧМЕНИ ЛАГЕРИ

Обозначения	d	D	B	C	Тегло (kg)	Тип на уплътнението	
	Размери (mm)						
2AH05-7/8	22,250	52,000	25,400	15,000	0,160	A	
2AH05-7/8LLM	22,250	52,000	25,400	15,000	0,160	A	
2AH06-1	25,425	62,000	24,000	16,000	0,240	A	
2AH06-1/L	25,425	62,000	24,000	16,000	0,240	A	
2AH06-1LLX	25,425	62,000	24,000	16,000	0,240	A	
SBX06A40LLSC4	26,568	62,000	24,000	16,000	0,240	B	
SBX0762LLMC4	28,600	72,000	25,000	19,000	0,350	A	
SBX07A25LLMC3	28,600	72,000	25,000	17,000	0,380	A	
2AH07-1.1/8	28,600	72,000	37,700	17,000	0,450	A	
2AH07-1.1/8D1	28,600	72,000	37,700	17,000	0,450	A	
SBX08A54LLSC3	31,775	80,000	36,500	22,000	0,670	B	
2AH07-1.1/4	31,780	72,000	37,700	17,000	0,403	A	
SBX08A31LLMC3	34,950	80,000	36,500	21,000	0,570	A	
SBX09A82LLMC3	38,100	85,000	30,000	19,000	0,540	A	
SBX09A95LLXC3	38,100	85,000	30,000	19,000	0,540	A	
2AH09-1.1/2	38,125	85,000	30,000	19,000	0,540	A	
2AH09-1.1/2D1	38,125	85,000	30,000	19,000	0,540	A	
1AS08-1.1/8	29,972	80,000	36,500	30,200	0,617	B	
2AS09-1.1/4D1	32,766	85,000	36,500	30,200	0,760	B	
SBX09A47LLSC3	33,020	85,000	36,513	30,163	0,760	B	
3AS11-1.1/2CN	38,890	100,000	33,300	-	1,100	B	
5AS08-1.1/8	29,972	80,000	36,500	18,000	0,623	B	
6AS08-1.1/8C3	29,972	80,000	36,500	30,200	0,730	B	
SBX1173LLS	38,430	100,000	44,450	33,300	1,220	B	
7AS10-1.1/8D1	29,972	90,000	30,200	30,200	0,932	B	

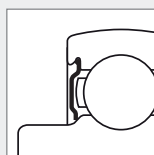

Seal A

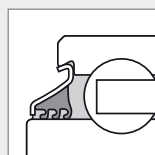

Seal B

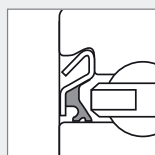

Seal C

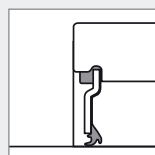

Seal D

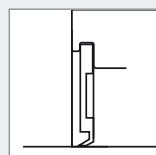

Seal E

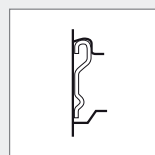

Seal F

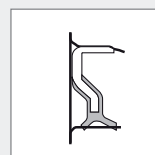

Seal G

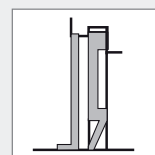

Seal H

Обозначения	d	D	B	C	Тегло (kg)	Тип на уплътнението
	Размери (mm)					
UC202-010D1	15,875	47,000	31,000	17,000	0,196	U
UC204-012D1	19,050	47,000	31,000	17,000	0,173	U
UC204G2L3	20,000	47,000	31,000	16,000	0,170	L3
UC204G2L4	20,000	47,000	31,000	16,000	0,170	L4
UC205-014D1	22,225	52,000	34,100	17,000	0,226	U
UC205G2L3	25,000	52,000	34,000	17,000	0,210	L3
UC205G2L4	25,000	52,000	34,000	17,000	0,210	L4
UC205-100D1	25,400	52,000	34,100	17,000	0,195	U
UC205-100D1LLJ	25,400	52,000	34,100	17,000	0,200	B
UC206-102D1	28,575	62,000	38,100	19,000	0,345	U
UC206AGR	30,000	62,000	19,000	38,100	0,310	AGR
UC206D1LLJ	30,000	62,000	38,100	19,000	0,320	B
UC206G2L3	30,000	62,000	38,100	19,000	0,320	L3
UC206G2L4	30,000	62,000	38,100	19,000	0,320	L4
UC206-103D1	30,162	62,000	38,100	19,000	0,323	U
UC206-104D1	31,750	62,000	38,100	19,000	0,320	U
UC207-104D1	31,750	72,000	42,900	20,000	0,537	U
UC207AGR	35,000	72,000	20,000	42,900	0,500	AGR
UC207D1LLJ	35,000	72,000	42,900	20,000	0,460	B
UC207G2L3	35,000	72,000	42,900	20,000	0,470	L3
UC207G2L4	35,000	72,000	42,900	20,000	0,470	L4
UC207-107D1	36,512	72,000	42,900	20,000	0,453	U
UC208-108D1	38,100	80,000	49,200	21,000	0,702	U
UC208AGR	40,000	80,000	21,000	49,200	0,630	AGR
UC208D1LLJ	40,000	80,000	49,200	21,000	0,640	B
UC208G2L3	40,000	80,000	49,200	21,000	0,640	L3
UC208G2L4	40,000	80,000	49,200	21,000	0,640	L4
UC308AGR	40,000	90,000	28,000	58,000	1,100	AGR
SBX0852	40,000	90,000	52,000	27,000	0,980	U
XUC308B164	40,000	110,000	52,000	32,000	1,850	H
UC209-111D1	42,862	85,000	49,200	22,000	0,780	U
UC209-112D1	44,450	85,000	49,200	22,000	0,714	U
UC209AGR	45,000	85,000	22,000	49,200	0,730	AGR
UC209G2L3	45,000	85,000	49,200	22,000	0,680	L3
UC309AGR	45,000	100,000	30,000	57,000	1,260	AGR
UC309AGRLP	45,000	100,000	30,000	57,000	1,260	AGR
UCX10-115D1	49,212	100,000	55,600	25,000	1,350	U
UC210AGR	50,000	90,000	23,000	51,600	0,800	AGR
UC210G2L3	50,000	90,000	51,600	23,000	0,800	L3
UC210G2L4	50,000	90,000	51,600	23,000	0,800	L4
UC310AGR	50,000	110,000	70,000	32,000	1,850	AGR
UC210-200D1	50,800	90,000	51,600	24,000	0,780	U
UC211-200D1	50,800	100,000	55,600	25,000	1,220	U
UC211AGR	55,000	100,000	25,000	55,600	1,100	AGR
UC211D1LLJ	55,000	100,000	55,600	25,000	1,040	B
UC211G2L3	55,000	100,000	55,600	25,000	1,120	L3
UC211-203D1	55,562	100,000	55,600	25,000	1,080	U
UCX11-203D1	55,562	110,000	65,100	27,000	1,740	U
UC212AGR	60,000	110,000	27,000	65,100	1,370	AGR
UC212G2L3	60,000	110,000	65,100	27,000	1,530	L3
UCX12-207D1	61,912	120,000	65,100	32,000	2,040	U
UCX13-208D1	63,500	125,000	74,600	33,000	2,450	U
UC213G2L3	65,000	120,000	65,100	28,000	1,860	L3
UC214G2L3	70,000	125,000	76,400	30,000	2,050	L3
UCX15-215D1	74,612	140,000	82,600	35,000	3,310	U
UC215AGR	75,000	130,000	30,000	77,800	2,160	AGR
UC215G2L3	75,000	130,000	77,800	30,000	2,210	L3
UCX15-300D1	76,200	140,000	82,600	35,000	3,190	U
UC216G2L3	80,000	140,000	82,600	33,000	2,790	L3
UC217G2L3	85,000	150,000	85,700	35,000	3,380	L3
UCX17-307D1	87,312	160,000	96,000	37,000	4,510	U

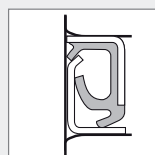
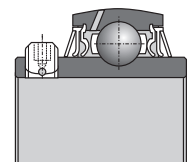

Seal J

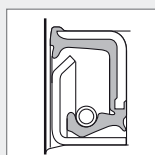

Seal K

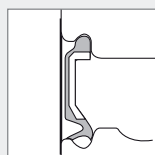

Seal LU

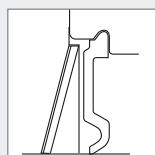

Seal U

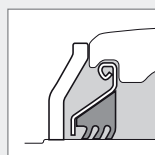

Seal AGR

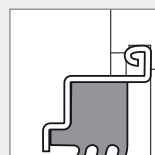

Seal L3

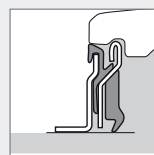

Seal L4

ЕДНОРЕДНИ САЧМЕНИ ЛАГЕРИ

Обозначения	d	D	B	C	Тегло (kg)	Тип на уплътнението
	Размери (mm)					
EX204G2L4	20,000	47,000	16,000	34,000	0,220	L4
EX205G1L3	25,000	52,000	17,000	34,800	0,250	L3
EX205G2L4	25,000	52,000	17,000	34,800	0,250	L4
UEL205-100D1	25,400	52,000	44,400	17,000	0,272	U
UEL206-102D1W3	28,575	62,000	48,400	19,000	0,404	U
EX206G2L3	30,000	62,000	48,300	19,000	0,410	L3
EX206G2L4	30,000	62,000	48,300	19,000	0,410	L4
UEL206-103D1W3	30,162	62,000	48,400	19,000	0,420	U
UEL206-104D1W3	31,750	62,000	48,400	19,000	0,363	U
UEL207-106D1W3	34,925	72,000	51,100	20,000	0,600	U
EX207AGR	35,000	72,000	51,100	20,000	0,640	AGR
EX207G2L4	35,000	72,000	51,100	20,000	0,600	L4
EX208G2L3	35,000	72,000	51,100	20,000	0,600	L3
UEL208-108D1W3	38,100	80,000	56,300	21,000	0,860	U
A-UEL308-108D1W3C3	38,100	90,000	51,100	27,000	1,150	U
EX208AGR	40,000	80,000	56,300	21,000	0,740	AGR
EX208G2L4	40,000	80,000	56,300	21,000	0,780	L4
EX308B188	40,000	90,000	41,300	28,000	1,090	-
EX308AGR	40,000	90,000	65,300	28,000	1,280	AGR
UEL209-110D1W3	41,275	85,000	56,300	22,000	0,910	U
UEL209-112D1W3	44,450	85,000	56,300	22,000	0,820	U
EX209AGR	45,000	85,000	56,300	22,000	0,870	AGR
EX209G2L3	45,000	85,000	56,300	22,000	0,870	L3
EX209G2L4	45,000	85,000	56,300	22,000	0,870	L4
EX210AGR	50,000	90,000	62,700	23,000	1,010	AGR
EX210G2L3	50,000	90,000	62,700	23,000	1,010	L3
EX210G2L4	50,000	90,000	62,700	23,000	1,010	L4
UEL211-200D1W3	50,800	100,000	71,400	25,000	1,580	U
EX211AGR	55,000	100,000	71,300	25,000	1,350	AGR
SBX1125LLMC3	55,562	120,000	55,600	31,000	1,880	A
SBX1218LLMC3	55,562	130,000	61,900	33,000	2,530	A
EX212AGR	60,000	110,000	77,700	27,000	1,670	AGR
EX212G2L3	60,000	110,000	77,700	27,000	1,870	L3
UEL212-207D1W3	61,912	110,000	77,800	27,000	1,760	U
EX214G2L3	70,000	125,000	85,700	30,000	2,570	L3
UL305C3PX6	25,000	62,000	34,900	20,000	0,330	U
UL305LLS	25,000	62,000	34,900	20,000	0,330	B
A-UL308-108D1C3	38,100	90,000	41,300	27,000	0,870	U
A-UL308-108D1C4	38,100	90,000	41,300	27,000	0,870	U
AS204-012D1	19,050	47,000	25,000	14,000	0,136	E
AS205-100D1	25,400	52,000	27,000	15,000	0,160	E
AS207-104D1	31,750	72,000	34,000	17,000	0,440	E
AEL202-010D1W3	15,875	40,000	28,600	19,000	0,114	A
AEL204-012D1W3	19,050	47,000	31,000	14,000	0,167	A
AEL205-014D1W3	22,225	52,000	31,000	14,000	0,215	A
AEL205-100D1W3	25,400	52,000	31,000	15,000	0,200	A
AEL206-101D1W3	26,988	62,000	35,700	16,000	0,370	A
AEL206-102D1W3	28,575	62,000	35,700	16,000	0,335	A
AEL206-103D1W3	30,162	62,000	35,700	16,000	0,320	A
AEL206-104D1W3	31,750	62,000	35,700	16,000	0,284	A
AEL207-104D1	31,750	72,000	38,900	17,000	0,578	A
AEL207-106D1W3	34,925	72,000	38,900	17,000	0,530	A
AEL207-107D1W3	36,512	72,000	38,900	17,000	0,445	A
AEL208-108D1W3	38,100	80,000	43,700	18,000	0,640	A
AEL209-112D1W3	44,450	85,000	43,700	19,000	0,737	A

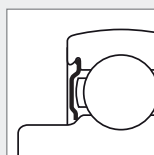
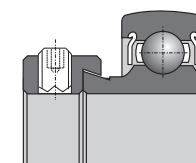
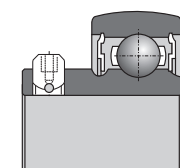
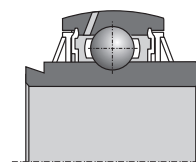
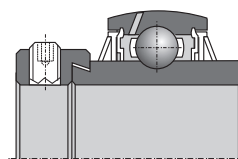

Seal A

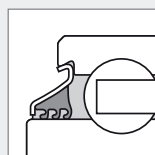

Seal B

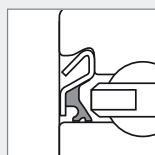

Seal C

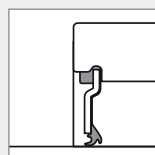

Seal D

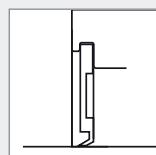

Seal E

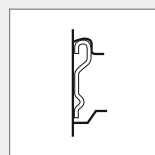

Seal F

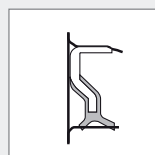

Seal G

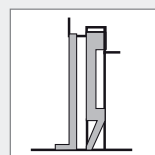

Seal H

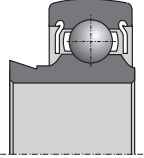
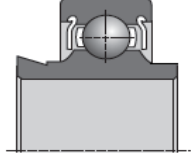
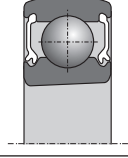
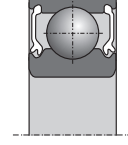
Обозначения	d	D	B	C	Тегло (kg)	Тип на уплътнението	
	Размери (mm)						
JL204-012C3	19,050	47,000	21,500	15,000	0,170	A	
JL205-014C3	22,225	52,000	21,500	15,000	0,150	A	
JL205C3	25,000	52,000	21,500	15,000	0,130	A	
A-JL205-100D1C3	25,400	52,000	21,500	15,000	0,130	A	
JL205-100C3	25,400	52,000	21,500	15,000	0,130	A	
JL206-102C3	26,988	62,000	23,800	18,000	0,210	A	
JL206C3	30,000	62,000	23,800	18,000	0,320	A	
JL206-103C3	30,162	62,000	23,800	18,000	0,200	A	
JL206-104C3	31,750	62,000	23,800	18,000	0,210	A	
A-JL206-104D1C3	31,750	62,000	23,800	18,000	0,240	A	
A-JL207-104D1C3	31,750	72,000	25,400	19,000	0,350	A	
A-JL207-106D1C3	34,925	72,000	25,400	19,000	0,320	A	
AL207	35,000	72,000	25,400	17,000	0,320	A	
JL207C4	35,000	72,000	25,400	19,000	0,320	A	
A-JL208-108D1C3	38,100	80,000	30,200	22,000	0,480	A	
JL208-108C3	38,100	80,000	30,200	22,000	0,480	A	
JL208C3	40,000	80,000	30,200	22,000	0,460	A	
JL210-114C3	47,625	90,000	30,200	22,000	0,670	A	
A-RL205D1C3	25,000	52,000	34,900	15,000	0,260	A	
RL205-100C3	25,400	52,000	34,900	15,000	0,200	A	
RL205-100LLSC3	25,400	52,000	34,900	15,000	0,200	B	
A-RL206D1C3	30,000	62,000	36,500	18,000	0,440	A	
RL206C3	30,000	62,000	36,500	18,000	0,440	A	
A-RL207-104D1LLSC3	31,750	72,000	37,600	19,000	0,450	B	
RL207-104C3	31,750	72,000	37,600	19,000	0,460	A	
A-RL207-106D1C3	34,925	72,000	37,600	19,000	0,412	A	
RL207-106C3	34,925	72,000	37,600	19,000	0,410	A	
A-RL207D1C3	35,000	72,000	37,600	19,000	0,400	A	
RL207C3	35,000	72,000	37,600	19,000	0,431	A	
RL208C3	35,000	72,000	42,800	22,000	0,560	A	
A-RL208-108D1C3	38,100	72,000	42,800	22,000	0,400	A	
RL208-108LLSC3	38,100	72,000	42,800	22,000	0,600	A	
A-RL211-200D1C3	50,800	100,000	55,500	24,000	1,255	A	
A-RL211D1C3	55,000	100,000	55,500	24,000	1,290	A	
SBX08A65LLM	40,000	80,000	21,000	-	0,420	A	
CS213D1	65,000	120,000	23,000	-	0,760	LU	
SBX1706LLX4C4	85,000	130,000	22,000	-	0,930	D	
AB43502	55,000	100,000	21,000	-	0,604	E	

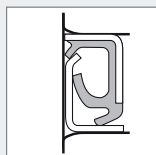

Seal J

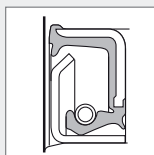

Seal K

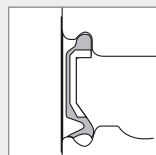

Seal LU

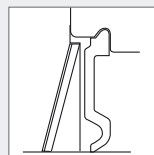

Seal U

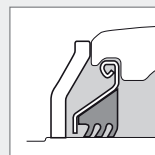

Seal AGR

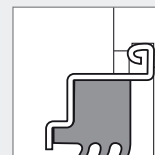

Seal L3

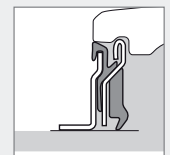

Seal L4

ДВУРЕДНИ САЧМЕНИ ЛАГЕРИ

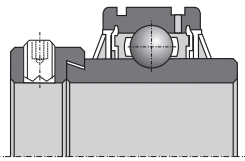
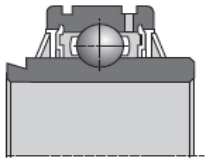
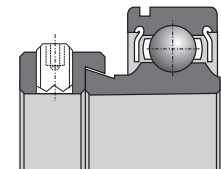
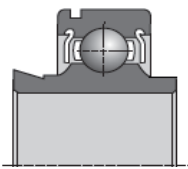
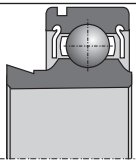
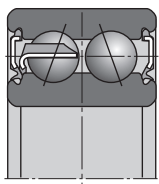
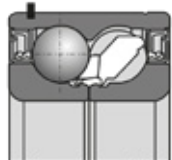
Обозначения	d	D	B	C	Тегло (kg)	Тип на уплътнението	
	Размери (mm)						
UELS308-108D1W3	38,100	90,000	57,100	27,000	1,170	U	
ULS308-108D1C3	38,100	90,000	57,100	27,000	0,870	U	
AELS205-100D1NRW3	25,400	52,000	31,000	15,000	0,200	A	
AELS205-100D1NW3	25,400	52,000	31,000	15,000	0,188	A	
RLS205-014C3	22,225	52,000	34,900	15,000	0,240	A	
JLS206-102-A1C3	28,575	62,000	23,800	18,000	0,260	A	
JLS206-104C3	31,750	62,000	23,800	18,000	0,230	A	
JLS207-106C3	34,925	72,000	25,400	17,000	0,350	A	
DF0109LL	12,700	38,200	15,900	-	0,104	A	
TM-5204LLU	20,000	47,000	20,600	-	0,163	LU	
TM-5204LLU-N5	20,000	47,000	20,600	-	0,163	LU	
DF0766LLUA	35,000	64,000	37,000	-	0,432	LU	
GB10790	30,000	60,030	37,000	-	0,437	E	
GB12436	30,000	72,000	33,000	-	0,625	J	
GB12132	34,976	68,015	37,000	-	0,530	J	
GB44386	34,976	72,040	33,000	-	0,600	K	
GB12438	35,000	65,000	35,000	-	0,440	J	
GB12306	35,000	66,000	33,000	-	0,430	J	
GB40582	35,000	72,000	33,000	-	0,560	J	
GB40878	35,000	72,000	33,000	-	0,560	K	
GB40547	37,000	72,000	33,000	-	0,555	J	
GB12807	37,000	72,040	37,000	-	0,600	J	
GB10800	40,000	80,000	38,200	-	0,800	G	
GB40250	40,000	90,000	38,000	-	0,930	J	
GB40300	45,000	88,020	39,000	-	1,040	J	

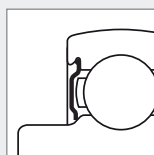

Seal A

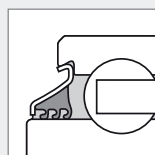

Seal B

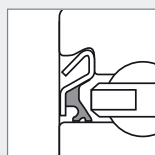

Seal C

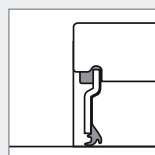

Seal D

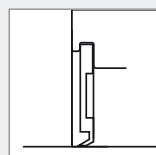

Seal E

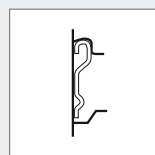

Seal F

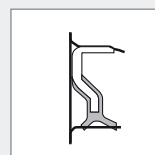

Seal G

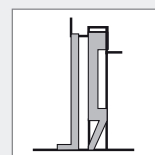

Seal H

САМОНАГАЖДАЩИ СЕ ЛАГЕРНИ ВЪЗЛИ

Обозначения	d	L	J	C	Тегло (kg)	Тип на уплътнението	
	Размери (mm)						
GB10890	22,500	52,020	25,000	14,000	0,208	-	
GB10827	25,000	62,030	28,000	17,000	0,362	-	
GB12508	45,000	75,000	27,000	15,000	0,345	-	
GB10721	45,000	75,000	23,000	15,000	0,316	-	
GB40385	230,000	312,000	85,000	51,000	12,700	-	
EXFE308A05AGR	40,000	130,000	101,500	-	2,820	AGR	
EXPAE206L3	30,000	98,000	76,200	-	1,000	L3	
EXPAE208L3	40,000	116,000	88,900	-	1,800	L3	
UCF207NAGR	35,000	117,000	92,000	-	1,510	AGR	
UCFE308A05AGR	40,000	130,000	101,500	-	2,690	AGR	
UCF208AGRLP	40,000	130,000	102,000	-	1,870	AGR	
D-UCF210A10AGR	50,000	143,000	111,000	-	2,480	AGR	
D-UCF211A10B176	55,000	162,000	130,000	-	3,330	AGR	
UCF211AGR	55,000	162,000	130,000	-	3,330	AGR	
D-UCF212A10AGR	60,000	175,000	143,000	-	4,340	AGR	
UCF212AGR	60,000	175,000	143,000	-	4,340	AGR	
UCFE212AGR	60,000	175,000	143,000	-	4,930	AGR	
UCFC212L3	60,000	195,000	160,000	-	4,340	L3	
UCFCE212AGR	60,000	195,000	160,000	-	3,930	AGR	
XUCFE308A05B168	40,000	130,000	101,500	45,4	2,570	AGR	
XUCFE308B01B169	40,000	130,000	101,500	51,4	2,740	AGR + L4	

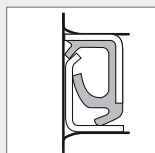

Seal J

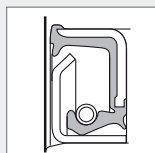

Seal K

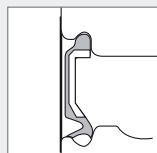

Seal LU

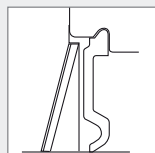

Seal U

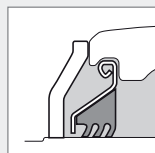

Seal AGR

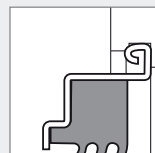

Seal L3

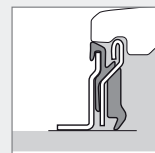

Seal L4

САМОНАГАЖДАЩИ СЕ ЛАГЕРНИ ВЪЗЛИ

Обозначения	d	L	J	H	Тегло (kg)	Тип на уплътнението	
	Размери (mm)						
GGF25A07XUC205B186	25,000	100,000	82,000	42,000	1,590	AGR+D	
UCFL206L3	30,000	80,000	117,000	148,000	0,900	L3	
UCFL207NAGR	35,000	90,000	161,000	130,000	1,170	AGR	
UCFL208L3	40,000	100,000	144,000	175,000	1,500	L3	
UCFL208NAGR	40,000	100,000	144,000	175,000	1,540	AGR	
UCPAE206L3	30,000	98,000	76,200	-	1,000	L3	
ULF311-200D1LJ	50,800	220,000	190,000	-	5,645	U	
ULF311-200D1LJC3	50,800	220,000	190,000	-	5,645	U	
FX11A08LLS	41,224	139,7	139,7	-	2,600	B	

AGRI HUB

Обозначения	D	J	L	Брой на монтажните отвори	Тегло (kg)	Тип на уплътнението	
	Размери (mm)						
HUA14-4M12-S01	120,000	98,000	102,000	4	2,58	J	
HUA14-5M12-S01	120,000	98,000	102,000	5	2,57	J	
HUA14-6M12-S01	120,000	98,000	102,000	6	2,56	J	

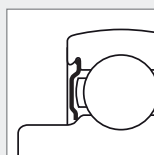

Seal A

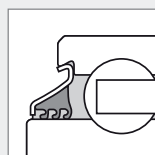

Seal B

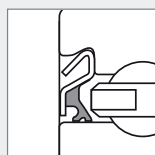

Seal C

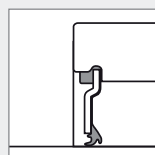

Seal D

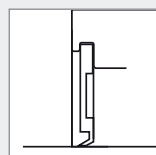

Seal E

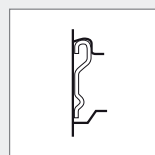

Seal F

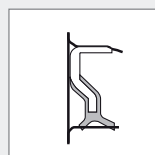

Seal G

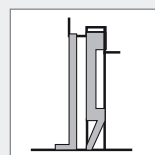

Seal H

КОНУСНО-РОЛКОВИ ЛАГЕРИ

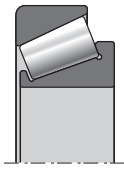
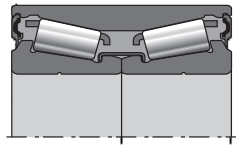
Обозначения	d	D	B	C	Тегло (kg)	Тип на уплътнението	
	Размери (mm)						
30210AP6X	50,000	90,000	20,000	17,000	0,366	-	
32011AP6X	55,000	90,000	23,000	17,500	0,563	-	
32012AP6X	60,000	95,000	23,000	17,500	0,589	-	
32013AP6X	65,000	100,000	23,000	17,500	0,620	-	
32014AP6X	70,000	110,000	25,000	19,000	0,857	-	
FC40570	25,000	52,000	37,000	-	0,370	E	
FC41345	25,000	52,000	37,000	-	0,370	E	
ET-CR1-0846LXL	42,000	76,000	39,000	-	0,725	G	

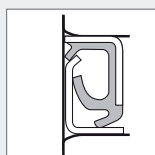

Seal J

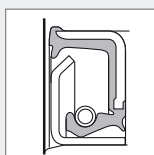

Seal K

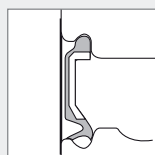

Seal LU

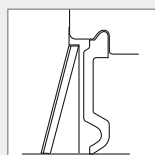

Seal U

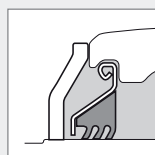

Seal AGR

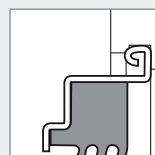

Seal L3

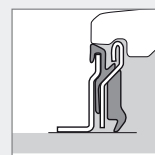

Seal L4

ПРОДУКТОВИ ОЗНАЧЕНИЯ / класифицирани по размер/

Обозначения	d	D	B	C	Тегло (Kg)	Тип на уплътнението	Типове продукти*
	Размери (mm)						
DF0109LL	12,700	38,200	15,900	-	0,104	A	29
AEL202-010D1W3	15,875	40,000	28,600	19,000	0,114	A	19
UC202-010D1	15,875	47,000	31,000	17,000	0,196	U	15
204XAGR	16,027	45,225	18,669	15,494	0,120	A+B	6
SBX0340	16,129	40,000	18,288	12,000	0,080	A	2
AB12160	17,000	47,000	25,000	12,000	0,150	E	2
AB12572	17,000	47,000	27,000	12,000	0,140	E	2
1AH04-11/16LLM	17,653	47,000	21,000	14,000	0,130	A	9
JL204-012C3	19,050	47,000	21,500	15,000	0,170	A	20
AS204-012D1	19,050	47,000	25,000	14,000	0,136	E	18
AEL204-012D1W3	19,050	47,000	31,000	14,000	0,167	A	19
UC204-012D1	19,050	47,000	31,000	17,000	0,173	U	15
SBX05A57LLS	19,075	63,500	26,975	25,400	0,460	B	2
205XAGR	19,202	52,000	21,107	15,000	0,190	A+B	6
EX204G2L4	20,000	47,000	16,000	34,000	0,220	L4	16
TM-5204LLU	20,000	47,000	20,600	-	0,163	LU	29
TM-5204LLU-N5	20,000	47,000	20,600	-	0,163	LU	29
UC204G2L3	20,000	47,000	31,000	16,000	0,170	L3	15
UC204G2L4	20,000	47,000	31,000	16,000	0,170	L4	15
JL205-014C3	22,225	52,000	21,500	15,000	0,150	A	20
AEL205-014D1W3	22,225	52,000	31,000	14,000	0,215	A	19
UC205-014D1	22,225	52,000	34,100	17,000	0,226	U	15
RLS205-014C3	22,225	52,000	34,900	15,000	0,240	A	27
1AH05-7/8	22,250	52,000	25,400	15,000	0,160	A	9
1AH05-7/8LLM	22,250	52,000	25,400	15,000	0,160	A	9
2AH05-7/8	22,250	52,000	25,400	15,000	0,160	A	10
2AH05-7/8LLM	22,250	52,000	25,400	15,000	0,160	A	10
GB10890	22,500	52,020	25,000	14,000	0,208	-	32
AB12533	24,000	62,000	17,000	-	0,230	E	5
EX205G1L3	25,000	52,000	17,000	34,800	0,250	L3	16
EX205G2L4	25,000	52,000	17,000	34,800	0,250	L4	16
JL205C3	25,000	52,000	21,500	15,000	0,130	A	20
UC205G2L3	25,000	52,000	34,000	17,000	0,210	L3	15
UC205G2L4	25,000	52,000	34,000	17,000	0,210	L4	15
A-RL205D1C3	25,000	52,000	34,900	15,000	0,260	A	21
FC40570	25,000	52,000	37,000	-	0,370	E	46
FC41345	25,000	52,000	37,000	-	0,370	E	46
AB41386	25,000	59,000	17,500	-	0,193	F	5
UL305C3PX6	25,000	62,000	34,900	20,000	0,330	U	17
UL305LLS	25,000	62,000	34,900	20,000	0,330	B	17
GB10827	25,000	62,030	28,000	17,000	0,362	-	32
GGF25A07XUC205B186	25,000	L=100,000	J=82,000	H=42,000	1,590	AGR+D	39
A-JL205-100D1C3	25,400	52,000	21,500	15,000	0,130	A	20
JL205-100C3	25,400	52,000	21,500	15,000	0,130	A	20
AS205-100D1	25,400	52,000	27,000	15,000	0,160	E	18
AEL205-100D1W3	25,400	52,000	31,000	15,000	0,200	A	19
AELS205-100D1NRW3	25,400	52,000	31,000	15,000	0,200	A	26
AELS205-100D1NW3	25,400	52,000	31,000	15,000	0,188	A	26
UC205-100D1	25,400	52,000	34,100	17,000	0,195	U	15

Типове продукти:
виж на 48 и 49 стр.

Обозначения	d	D	B	C	Тегло (Kg)	Тип на уплътнението	Типове продукти*
	Размери (mm)						
UC205-100D1LLJ	25,400	52,000	34,100	17,000	0,200	B	15
RL205-100C3	25,400	52,000	34,900	15,000	0,200	A	21
RL205-100LLSC3	25,400	52,000	34,900	15,000	0,200	B	21
UEL205-100D1	25,400	52,000	44,400	17,000	0,272	U	16
SBX06A57LLS	25,400	62,000	24,000	18,000	0,240	B	7
1AH06-1	25,425	62,000	24,000	16,000	0,240	A	9
1AH06-1LLS	25,425	62,000	24,000	16,000	0,240	B	9
1AH06-1LLX	25,425	62,000	24,000	16,000	0,240	B	9
2AH06-1	25,425	62,000	24,000	16,000	0,240	A	10
2AH06-1/L	25,425	62,000	24,000	16,000	0,240	A	10
2AH06-1LLX	25,425	62,000	24,000	16,000	0,240	A	10
SBX06A83LLSC3	25,425	62,000	24,000	18,000	0,360	B	9
SBX06A40LLSC4	26,568	62,000	24,000	16,000	0,240	B	10
JL206-102C3	26,988	62,000	23,800	18,000	0,210	A	20
AEL206-101D1W3	26,988	62,000	35,700	16,000	0,370	A	19
JLS206-102-A1C3	28,575	62,000	23,800	18,000	0,260	A	28
AEL206-102D1W3	28,575	62,000	35,700	16,000	0,335	A	19
UC206-102D1	28,575	62,000	38,100	19,000	0,345	U	15
UEL206-102D1W3	28,575	62,000	48,400	19,000	0,404	U	16
SBX06A59LLX	28,595	62,000	24,000	16,000	0,240	A	3
SBX07A25LLMC3	28,600	72,000	25,000	17,000	0,380	A	10
SBX0762LLMC4	28,600	72,000	25,000	19,000	0,350	A	10
2AH07-1.1/8	28,600	72,000	37,700	17,000	0,450	A	10
2AH07-1.1/8D1	28,600	72,000	37,700	17,000	0,450	A	10
SBX07A37LLMC3	28,600	72,000	37,700	19,000	0,480	A	7
5AS08-1.1/8	29,972	80,000	36,500	18,000	0,623	B	13
1AS08-1.1/8	29,972	80,000	36,500	30,200	0,617	B	11
6AS08-1.1/8C3	29,972	80,000	36,500	30,200	0,730	B	13
SBX08A40LLSC3	29,972	85,738	36,500	30,200	0,900	B	9
7AS10-1.1/8D1	29,972	90,000	30,200	30,200	0,932	B	14
GB10790	30,000	60,030	37,000	-	0,437	E	30
UC206AGR	30,000	62,000	19,000	38,100	0,310	AGR	15
JL206C3	30,000	62,000	23,800	18,000	0,320	A	20
A-RL206D1C3	30,000	62,000	36,500	18,000	0,440	A	21
RL206C3	30,000	62,000	36,500	18,000	0,440	A	21
UC206D1LLJ	30,000	62,000	38,100	19,000	0,320	B	15
UC206G2L3	30,000	62,000	38,100	19,000	0,320	L3	15
UC206G2L4	30,000	62,000	38,100	19,000	0,320	L4	15
EX206G2L3	30,000	62,000	48,300	19,000	0,410	L3	16
EX206G2L4	30,000	62,000	48,300	19,000	0,410	L4	16
GB12436	30,000	72,000	33,000	-	0,625	J	30
UCFL206L3	30,000	L=80,000	J=117,000	H=148,000	0,900	L3	40
EXPAE206L3	30,000	L=98,000	J=76,200	-	1,000	L3	34
UCPAE206L3	30,000	L=98,000	J=76,200	-	1,000	L3	41
JL206-103C3	30,162	62,000	23,800	18,000	0,200	A	20
AEL206-103D1W3	30,162	62,000	35,700	16,000	0,320	A	19
UC206-103D1	30,162	62,000	38,100	19,000	0,323	U	15
UEL206-103D1W3	30,162	62,000	48,400	19,000	0,420	U	16
1AC08-1.3/16C3	30,175	80,000	30,200	18,000	0,610	B	7
A-JL206-104D1C3	31,750	62,000	23,800	18,000	0,240	A	20

Типове продукти:
виж на 48 и 49 стр.

ПРОДУКТОВИ ОЗНАЧЕНИЯ / класифицирани по размер/

Обозначения	d	D	B	C	Тегло (Kg)	Тип на уплътнението	Типове продукти*
	Размери (mm)						
JL206-104C3	31,750	62,000	23,800	18,000	0,210	A	20
JLS206-104C3	31,750	62,000	23,800	18,000	0,230	A	28
AEL206-104D1W3	31,750	62,000	35,700	16,000	0,284	A	19
SBX06A29LLMC3	31,750	62,000	36,500	16,000	0,260	D	3
UC206-104D1	31,750	62,000	38,100	19,000	0,320	U	15
UEL206-104D1W3	31,750	62,000	48,400	19,000	0,363	U	16
A-JL207-104D1C3	31,750	72,000	25,400	19,000	0,350	A	20
AS207-104D1	31,750	72,000	34,000	17,000	0,440	E	18
A-RL207-104D1LLSC3	31,750	72,000	37,600	19,000	0,450	B	21
RL207-104C3	31,750	72,000	37,600	19,000	0,460	A	21
AEL207-104D1	31,750	72,000	38,900	17,000	0,578	A	19
UC207-104D1	31,750	72,000	42,900	20,000	0,537	U	15
SBX08A35LLSC3	31,775	80,000	36,500	18,000	0,610	B	9
SBX08A54LLSC3	31,775	80,000	36,500	22,000	0,670	B	10
2AH07-1.1/4	31,780	72,000	37,700	17,000	0,403	A	10
SBX0787LLSC4	31,780	72,000	37,700	19,000	0,460	B	9
SBX07A02LLSC4	31,780	72,000	37,700	19,000	0,460	B	9
SBX10A05LLSC3	31,877	90,000	36,450	22,000	0,750	B	9
2AS09-1.1/4D1	32,766	85,000	36,500	30,200	0,760	B	11
SBX09A47LLSC3	33,020	85,000	36,513	30,163	0,760	B	11
JLS207-106C3	34,925	72,000	25,400	17,000	0,350	A	28
A-JL207-106D1C3	34,925	72,000	25,400	19,000	0,320	A	20
A-RL207-106D1C3	34,925	72,000	37,600	19,000	0,412	A	21
RL207-106C3	34,925	72,000	37,600	19,000	0,410	A	21
AEL207-106D1W3	34,925	72,000	38,900	17,000	0,530	A	19
UEL207-106D1W3	34,925	72,000	51,100	20,000	0,600	U	16
SBX08A31LLMC3	34,950	80,000	36,500	21,000	0,570	A	10
GB12132	34,976	68,015	37,000	-	0,530	J	30
GB44386	34,976	72,040	33,000	-	0,600	K	30
DF0766LLUA	35,000	64,000	37,000	-	0,432	LU	29
GB12438	35,000	65,000	35,000	-	0,440	J	30
GB12306	35,000	66,000	33,000	-	0,430	J	30
UC207AGR	35,000	72,000	20,000	42,900	0,500	AGR	15
AL207	35,000	72,000	25,400	17,000	0,320	A	20
JL207C4	35,000	72,000	25,400	19,000	0,320	A	20
GB40582	35,000	72,000	33,000	-	0,560	J	30
GB40878	35,000	72,000	33,000	-	0,560	K	30
A-RL207D1C3	35,000	72,000	37,600	19,000	0,400	A	21
RL207C3	35,000	72,000	37,600	19,000	0,431	A	21
RL208C3	35,000	72,000	42,800	22,000	0,560	A	21
UC207D1LLJ	35,000	72,000	42,900	20,000	0,460	B	15
UC207G2L3	35,000	72,000	42,900	20,000	0,470	L3	15
UC207G2L4	35,000	72,000	42,900	20,000	0,470	L4	15
EX207AGR	35,000	72,000	51,100	20,000	0,640	AGR	16
EX207G2L4	35,000	72,000	51,100	20,000	0,600	L4	16
EX208G2L3	35,000	72,000	51,100	20,000	0,600	L3	16
UCF207NAGR	35,000	L=117,000	J=92,000	-	1,510	AGR	35
UCFL207NAGR	35,000	L=90,000	J=130,000	H=161,000	1,170	AGR	40
AEL207-107D1W3	36,512	72,000	38,900	17,000	0,445	A	19

Типове продукти:
виж на 48 и 49 стр.

Обозначения	d	D	B	C	Тегло (Kg)	Тип на уплътнението	Типове продукти*
	Размери (mm)						
UC207-107D1	36,512	72,000	42,900	20,000	0,453	U	15
GB40547	37,000	72,000	33,000	-	0,555	J	30
GB12807	37,000	72,040	37,000	-	0,600	J	30
A-RL208-108D1C3	38,100	72,000	42,800	22,000	0,400	A	21
RL208-108LLSC3	38,100	72,000	42,800	22,000	0,600	A	21
A-JL208-108D1C3	38,100	80,000	30,200	22,000	0,480	A	20
JL208-108C3	38,100	80,000	30,200	22,000	0,480	A	20
AEL208-108D1W3	38,100	80,000	43,700	18,000	0,640	A	19
UC208-108D1	38,100	80,000	49,200	21,000	0,702	U	15
UEL208-108D1W3	38,100	80,000	56,300	21,000	0,860	U	16
SBX09A82LLMC3	38,100	85,000	30,000	19,000	0,540	A	10
SBX09A95LLXC3	38,100	85,000	30,000	19,000	0,540	A	10
A-UL308-108D1C3	38,100	90,000	41,300	27,000	0,870	U	17
A-UL308-108D1C4	38,100	90,000	41,300	27,000	0,870	U	17
A-UEL308-108D1W3C3	38,100	90,000	51,100	27,000	1,150	U	16
UELS308-108D1W3	38,100	90,000	57,100	27,000	1,170	U	24
ULS308-108D1C3	38,100	90,000	57,100	27,000	0,870	U	25
2AH09-1.1/2	38,125	85,000	30,000	19,000	0,540	A	10
2AH09-1.1/2D1	38,125	85,000	30,000	19,000	0,540	A	10
SBX1173LLS	38,430	100,000	44,450	33,300	1,220	B	13
3AS11-1.1/2CN	38,890	100,000	33,300	-	1,100	B	12
UC208AGR	40,000	80,000	21,000	49,200	0,630	AGR	15
SBX08A65LLM	40,000	80,000	21,000	-	0,420	A	22
JL208C3	40,000	80,000	30,200	22,000	0,460	A	20
GB10800	40,000	80,000	38,200	-	0,800	G	30
UC208D1LLJ	40,000	80,000	49,200	21,000	0,640	B	15
UC208G2L3	40,000	80,000	49,200	21,000	0,640	L3	15
UC208G2L4	40,000	80,000	49,200	21,000	0,640	L4	15
EX208AGR	40,000	80,000	56,300	21,000	0,740	AGR	16
EX208G2L4	40,000	80,000	56,300	21,000	0,780	L4	16
TMB308LCV38	40,000	90,000	23,000	-	0,630	D	1
UC308AGR	40,000	90,000	28,000	58,000	1,100	AGR	15
GB40250	40,000	90,000	38,000	-	0,930	J	31
EX308B188	40,000	90,000	41,300	28,000	1,090	-	16
SBX0852	40,000	90,000	52,000	27,000	0,980	U	15
EX308AGR	40,000	90,000	65,300	28,000	1,280	AGR	16
XUC308B164	40,000	110,000	52,000	32,000	1,850	H	15
UCFL208L3	40,000	L=100,000	J=144,000	H=175,000	1,500	L3	40
UCFL208NAGR	40,000	L=100,000	J=144,000	H=175,000	1,540	AGR	40
EXPAE208L3	40,000	L=116,000	J=88,900	-	1,800	L3	34
EXFE308A05AGR	40,000	L=130,000	J=101,500	-	2,820	AGR	33
UCFE308A05AGR	40,000	L=130,000	J=101,500	-	2,690	AGR	35
XUCFE308A05B168	40,000	L=130,000	J=101,500	-	2,570	AGR	37
XUCFE308B01B169	40,000	L=130,000	J=101,500	-	2,740	AGR + L4	38
UCF208AGRLP	40,000	L=130,000	J=102,000	-	1,870	AGR	35
UEL209-110D1W3	41,275	85,000	56,300	22,000	0,910	U	16
ET-CR1-0846LXL	42,000	76,000	39,000	-	0,725	G	46
UC209-111D1	42,862	85,000	49,200	22,000	0,780	U	15
AEL209-112D1W3	44,450	85,000	43,700	19,000	0,737	A	19
UC209-112D1	44,450	85,000	49,200	22,000	0,714	U	15

Типове продукти:
виж на 48 и 49 стр.

ПРОДУКТОВИ ОЗНАЧЕНИЯ / класифицирани по размер/

Обозначения	d	D	B	C	Тегло (Kg)	Тип на уплътнението	Типове продукти*
	Размери (mm)						
UEL209-112D1W3	44,450	85,000	56,300	22,000	0,820	U	16
SBX09A51LLS	44,958	85,000	42,850	33,300	0,740	B	7
SBX1226LLS	44,958	110,000	42,850	38,250	1,756	B	2
GB10721	45,000	75,000	23,000	15,000	0,316	-	32
GB12508	45,000	75,000	27,000	15,000	0,345	-	32
AB41275	45,000	80,000	27,000	22,000	0,390	-	2
TMB209	45,000	85,000	19,000	-	0,393	-	1
UC209AGR	45,000	85,000	22,000	49,200	0,730	AGR	15
3AC09C3	45,000	85,000	30,200	-	0,590	B	8
3AC09LLJC3PX1	45,000	85,000	30,200	-	0,590	B	8
UC209G2L3	45,000	85,000	49,200	22,000	0,680	L3	15
EX209AGR	45,000	85,000	56,300	22,000	0,870	AGR	16
EX209G2L3	45,000	85,000	56,300	22,000	0,870	L3	16
EX209G2L4	45,000	85,000	56,300	22,000	0,870	L4	16
GB40300	45,000	88,020	39,000	-	1,040	J	31
UC309AGR	45,000	100,000	30,000	57,000	1,260	AGR	15
UC309AGRLP	45,000	100,000	30,000	57,000	1,260	AGR	15
SBX09A59LLSC3	45,161	85,000	36,513	22,000	0,580	B	7
JL210-114C3	47,625	90,000	30,200	22,000	0,670	A	20
UCX10-115D1	49,212	100,000	55,600	25,000	1,350	U	15
SBX1040LLMC3	49,212	110,000	49,200	29,000	1,510	A	2
SBX1059LLMC3	49,212	110,000	49,200	29,000	1,430	A	7
3AC10-1.15/16D1	49,225	90,000	30,200	-	0,648	B	8
AB40320	50,000	72,000	13,000	-	0,164	-	1
AB41377	50,000	80,000	16,000	-	0,226	-	1
30210AP6X	50,000	90,000	20,000	17,000	0,366	-	45
AB41700	50,000	90,000	20,000	-	0,462	-	1
TMB210LCC3	50,000	90,000	20,000	-	0,454	D	1
UC210AGR	50,000	90,000	23,000	51,600	0,800	AGR	15
SBX1078KLLS	50,000	90,000	32,000	20,000	0,650	B	2
UC210G2L3	50,000	90,000	51,600	23,000	0,800	L3	15
UC210G2L4	50,000	90,000	51,600	23,000	0,800	L4	15
EX210AGR	50,000	90,000	62,700	23,000	1,010	AGR	16
EX210G2L3	50,000	90,000	62,700	23,000	1,010	L3	16
EX210G2L4	50,000	90,000	62,700	23,000	1,010	L4	16
6310X11LLCC4	50,000	110,000	27,000	-	1,080	D	1
UC310AGR	50,000	110,000	70,000	32,000	1,850	AGR	15
D-UCF210A10AGR	50,000	L=143,000	J=111,000	-	2,480	AGR	35
UC210-200D1	50,800	90,000	51,600	24,000	0,780	U	15
A-RL211-200D1C3	50,800	100,000	55,500	24,000	1,255	A	21
UC211-200D1	50,800	100,000	55,600	25,000	1,220	U	15
UEL211-200D1W3	50,800	100,000	71,400	25,000	1,580	U	16
ULF311-200D1LJ	50,800	L=220,000	J=190,000	-	5,645	U	42
ULF311-200D1LJC3	50,800	L=220,000	J=190,000	-	5,645	U	42
32011AP6X	55,000	90,000	23,000	17,500	0,563	-	45
AB43502	55,000	100,000	21,000	-	0,604	E	23
UC211AGR	55,000	100,000	25,000	55,600	1,100	AGR	15
XCUC211	55,000	100,000	36,000	25,000	0,890	B	2
A-RL211D1C3	55,000	100,000	55,500	24,000	1,290	A	21

Типове продукти:
виж на 48 и 49 стр.

Обозначения	d	D	B	C	Тегло (Kg)	Тип на уплътнението	Типове продукти*
	Размери (mm)						
UC211D1LLJ	55,000	100,000	55,600	25,000	1,040	B	15
UC211G2L3	55,000	100,000	55,600	25,000	1,120	L3	15
EX211AGR	55,000	100,000	71,300	25,000	1,350	AGR	16
D-UCF211A10B176	55,000	L=162,000	J=130,000	-	3,330	AGR	35
UCF211AGR	55,000	L=162,000	J=130,000	-	3,330	AGR	35
SBX1227LLS	55,560	110,000	55,560	38,252	1,730	B	2
UC211-203D1	55,562	100,000	55,600	25,000	1,080	U	15
UCX11-203D1	55,562	110,000	65,100	27,000	1,740	U	15
SBX1125LLMC3	55,562	120,000	55,600	31,000	1,880	A	16
SBX1218LLMC3	55,562	130,000	61,900	33,000	2,530	A	16
32012AP6X	60,000	95,000	23,000	17,500	0,589	-	45
UC212AGR	60,000	110,000	27,000	65,100	1,370	AGR	15
UC212G2L3	60,000	110,000	65,100	27,000	1,530	L3	15
EX212AGR	60,000	110,000	77,700	27,000	1,670	AGR	16
EX212G2L3	60,000	110,000	77,700	27,000	1,870	L3	16
D-UCF212A10AGR	60,000	L=175,000	J=143,000	-	4,340	AGR	35
UCF212AGR	60,000	L=175,000	J=143,000	-	4,340	AGR	35
UCFE212AGR	60,000	L=175,000	J=143,000	-	4,930	AGR	35
UCFC212L3	60,000	L=195,000	J=160,000	-	4,340	L3	36
UCFCE212AGR	60,000	L=195,000	J=160,000	-	3,930	AGR	36
UEL212-207D1W3	61,912	110,000	77,800	27,000	1,760	U	16
UCX12-207D1	61,912	120,000	65,100	32,000	2,040	U	15
UCX13-208D1	63,500	125,000	74,600	33,000	2,450	U	15
32013AP6X	65,000	100,000	23,000	17,500	0,620	-	45
AB40854	65,000	100,000	27,000	18,000	0,490	F	4
CS213D1	65,000	120,000	23,000	-	0,760	LU	22
UC213G2L3	65,000	120,000	65,100	28,000	1,860	L3	15
32014AP6X	70,000	110,000	25,000	19,000	0,857	-	45
SBX1435LLS	70,000	125,000	61,925	39,675	1,950	B	7
UC214G2L3	70,000	125,000	76,400	30,000	2,050	L3	15
EX214G2L3	70,000	125,000	85,700	30,000	2,570	L3	16
SBX1508C3-EL	74,612	130,000	74,600	30,000	2,040	U	3
UCX15-215D1	74,612	140,000	82,600	35,000	3,310	U	15
UC215AGR	75,000	130,000	30,000	77,800	2,160	AGR	15
UC215G2L3	75,000	130,000	77,800	30,000	2,210	L3	15
UCX15-300D1	76,200	140,000	82,600	35,000	3,190	U	15
UC216G2L3	80,000	140,000	82,600	33,000	2,790	L3	15
SBX1706LLX4C4	85,000	130,000	22,000	-	0,930	D	22
UC217G2L3	85,000	150,000	85,700	35,000	3,380	L3	15
UCX17-307D1	87,312	160,000	96,000	37,000	4,510	U	15
SC1812	88,900	127,000	19,050	-	0,748	-	1
UC218G2L3	90,000	160,000	96,000	37,000	4,450	L3	15
AB41196	100,000	130,000	16,500	15,300	0,374	-	2
GB40385	230,000	312,000	85,000	51,000	12,700	-	32
HUA14-4M12-S01	D=120,000	J=98,000	L=102,000	4 дупки	2,550	J	44
HUA14-5M12-S01	D=120,000	J=98,000	L=102,000	4 дупки	2,540	J	44
HUA14-6M12-S01	D=120,000	J=98,000	L=102,000	4 дупки	2,540	J	44
FX11A08LLS	H=41,224	L=139,7	J=139,7	-	2,600	B	43

Типове продукти:
виж на 48 и 49 стр.

НУЖДИТЕ НА ЗЕМЕДЕЛСКОТО ПРОИЗВОДСТВО ОЗНАЧАВАТ И **МНОГО** СТАНДАРТНИ ПРОДУКТИ.

САЧМЕНИ ЛАГЕРИ

Лагери с метална
капсуловка / ZZ

Отворени лагери

Лагери с контактни
уплътнения / LLU

Лагери с безконтактни
уплътнения / LLB

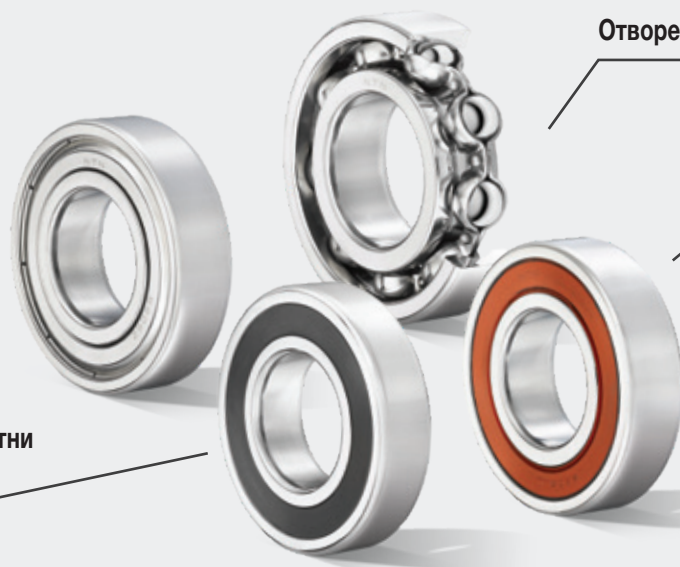

LLU Уплътнение:

Уплътнението е проектирано да осигури връзка между вътрешния ръб и вътрешната гривна:

- Задържането на грес в лагера
- Предотвратяването на проникването на замърсяване
- Позициониране на външния ръб (безконтактно) за лабиринт ефект, подсилен от V-образния канал.

По време на работния цикъл на лагера, намаляването на въздействието от вътрешния ръб постепенно довежда външния ръб в контакт с вътрешната гривна.

- Подобряване на дълготрайността на работа на уплътненията

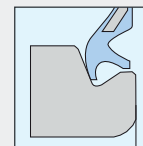
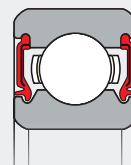

ЦИЛИНДРИЧНО-РОЛКОВИ ЛАГЕРИ

ULTAGE предлага по-дълъг експлоатационен живот, по-високи скорости на въртене, по-ниски разходи за поддръжка и подобрен принос за опазване на околната среда.



Предимства на гамата ULTAGE:



Динамична
товароносимост



Най-доброто
предложение на
пазара.

Експлоатационен
живот



Увеличен

Работна
скорост



+20%*

* В сравнение със стандартен продукт, който не е ULTAGE NTN (пределна скорост на въртене в маслена среда)

КОНУСНО - РОЛКОВИ ЛАГЕРИ

Инчови и метрични размери

NTN прилага закаляване за трите лагерни компонента:

- 1 Вършна гривна
- 2 Външна гривна
- 3 Ролки



ИДЕНТИФИКАЦИЯ

Всички наши означения на изделия със закалена стомана са разпознаваеми благодарение на префикса **4T**

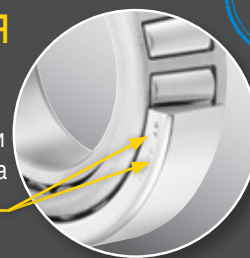

ИГЛЕНИ ЛАГЕРИ

Най-мащабното предложение на пазара

- Кафези
- Иглени лагери с тънкостенна външна гривна
- Иглени лагери с нормални гривни
- Комбинирани иглени лагери/ радиално-аксиални/
- Гърбични ролки и гърбични ролки с вал
- Иглени опорни лагери.



НУЖДИТЕ НА ЗЕМЕДЕЛСКОТО ПРОИЗВОДСТВО ОЗНАЧАВАТ И **МНОГО** СТАНДАРТНИ ПРОДУКТИ.

ULTAGE® КАЧЕСТВО

ULTAGE, поколенията на NTN от високоефективни лагери, предоставящи:

- Ненадминат експлоатационен живот
- По-високи ограничения на скоростта
- Максимална товароносимост



Лагерите, проектирани съгласно стандарта **ULTAGE**, могат да бъдат идентифицирани със суфикса **E**.



KIZEI, жизнеспособната алтернатива за замърсена среда!

- Защита срещу външно замърсяване с твърди частици
- Подобряване на задържането на греса вътре в лагера
- ISO размери за лесно заместване на отворен сферично-ролков лагер
- Товароносимост, скорост и работна температура, идентични с отворен ULTAGE лагер



Уплътнени лагери с еластомерни уплътнения

- вътрешен дизайн, идентичен на ULTAGE EA лагери с отворен дизайн
- Широчина без ISO с минимално увеличение за интегриране на уплътнения (префикс 10x)
- Специално проектирано нитрилно уплътнение, което гарантира уплътняване чрез постоянно контактно налягане на ръба, дори в случай на неправилно подравняване
- Предварително напълнен лагер с количество и качество грес, подходящи за големи натоварвания
- Работещи до + 120 ° C.



САМОНАГАЖДАЩИ СЕ ЛАГЕРНИ ВЪЗЛИ



ЛАГЕРНИ ТЕЛА ОТ ПРЕСОВАНА СТОМАНА

Най-доброто икономично решение за леки конструкции.



Ползи:

- Използва се особено в приложения, където теглото е основно ограничение

Технически характеристики:

- Корпус от две части, изработен от поцинкована стоманена ламарина
- Предлага се като лагерно тяло, фланцово или изтеглящо се тяло
- Оборудван с универсални лагери за вграждане, лагери с винт тип US..G2, ексцентрично заключваща се втулка тип ES..G2 и тип CS със сглобка със стегнатост
- Създаден за ниски до умерени товари и скорости.



ВИДОВЕ

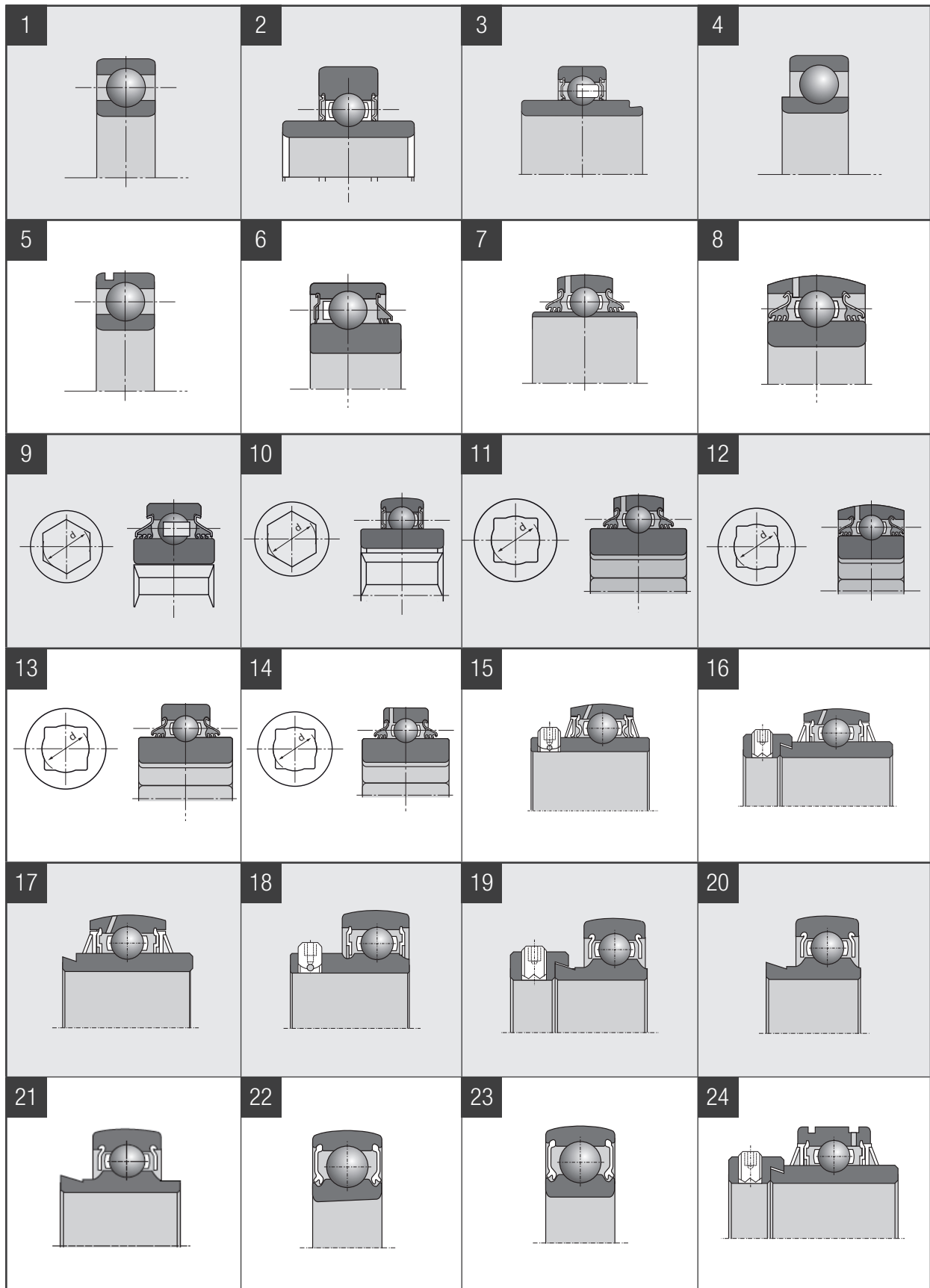

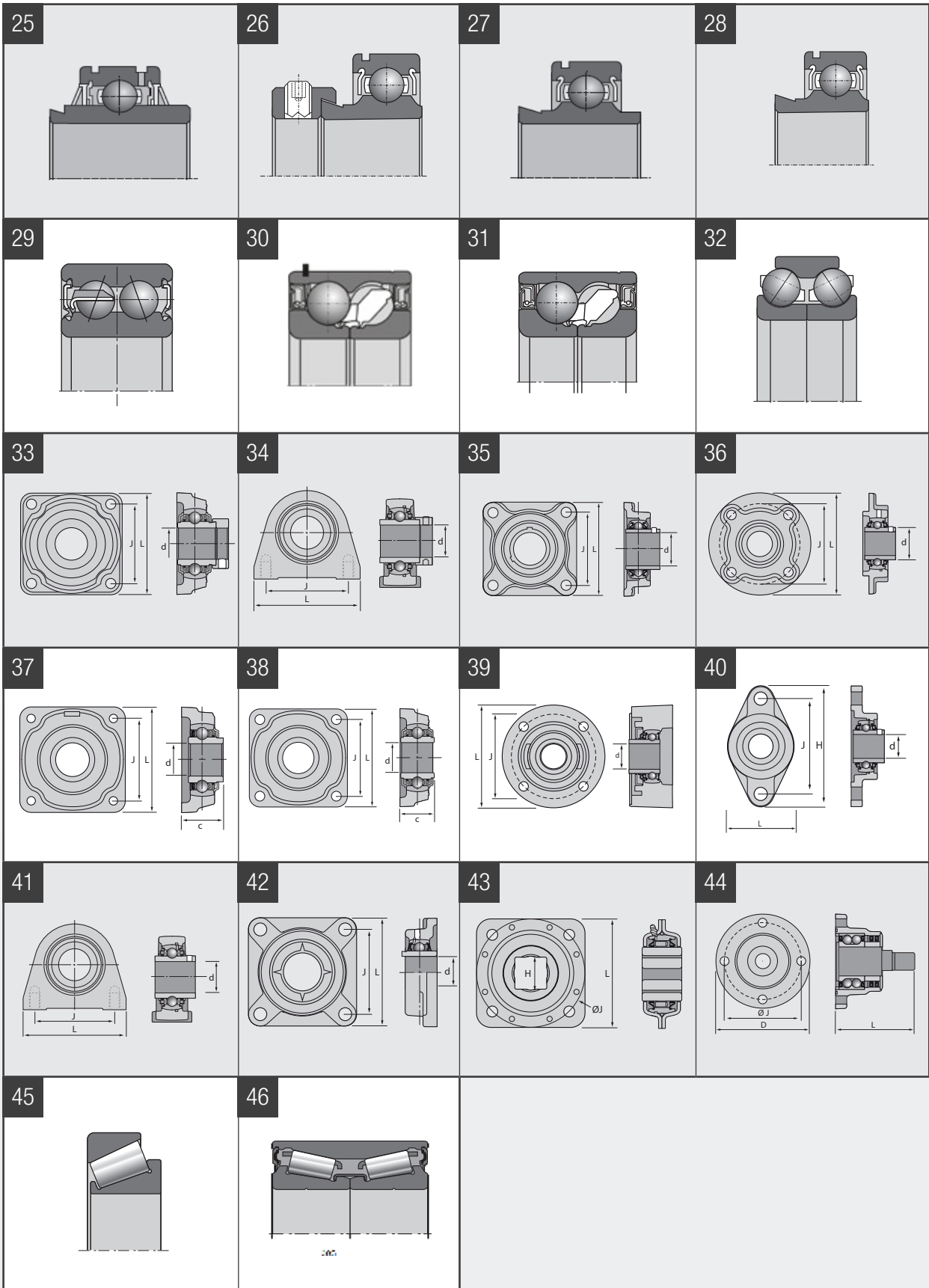







РЕШЕНИЯ ЗА СЕЛСКОТО СТОПАНСТВО

Лагери от NTN-SNR за селскостопанска техника

Настоящият документ е изключителна собственост на дружеството NTN-SNR ROULEMENTS. Всякаво негово цялостно или частично разпространение без предварителното съгласие на NTN-SNR ROULEMENTS е строго забранено. Срещу всички нарушители на условията на този параграф може да бъде повдигнат правен спор.

Дружеството NTN-SNR ROULEMENTS не носи отговорност за никакви грешки или пропуски в настоящия документ, настъпили въпреки грижите, положени за съставянето му. Във връзка с нашата политика на непрекъснато изследване и развитие си запазваме правото да правим промени на всички продукти и спецификации, посочени в този документ, без предизвестие.

© NTN-SNR ROULEMENTS, international copyright 2021.

NTN-SNR ROULEMENTS - 1 rue des Usines - 74000 Annecy
RCS ANNECY B 325 821 072 - Code APE 2815Z - Code NACE 28.15
www.ntn-snr.com



With You



DOC1_AGRIL_CAT3_B6a - Document non contractuel - NTN-SNR copyright international - 02/2021 - Photo: NTN-SNR - PhotoStudioPhoto - Shutterstock - KUHN - VOLMER.